

MONITOREO POLÍTICO NUEVO LEÓN

NUESTRO PROPÓSITO AL CIRCULAR ESTA INFORMACIÓN, ES DEJAR CONSTANCIA PÚBLICA DE LAS BONDADES DE NUESTRA METODOLOGÍA. NO TENEMOS NINGÚN INTERÉS EN APOYAR A CANDIDATO O PARTIDO ALGUNO. SABA CONSULTORES BUSCA DAR A CONOCER UNA METODOLOGÍA MÁS AVANZADA QUE LA QUE ACTUALMENTE SE UTILIZA EN ESTE CAMPO A NIVEL MUNDIAL Y POR ELLO ES MENESTER DARLA A CONOCER COMO LO HACEMOS EN NUESTRA PÁGINA WEB WWW.SABACONSULTORES.COM, SIENDO ESTA INFORMACIÓN PÚBLICA, LIBRE Y DE FÁCIL ACCESO; POR TANTO, CUALQUIER PERSONA PUEDE HACER USO DE ELLA, SIN EMBARGO, ES RESPONSABILIDAD DE QUIENES LO HAGAN CUALQUIER MODIFICACIÓN, ALTERACIÓN O REPRODUCCIÓN TOTAL O PARCIAL DE LA MISMA EN OTROS MEDIOS.



SABA CONSULTORES, S.A. de C.V.

DEL 15 DE ENERO DE 2014 AL 06 DE JUNIO DE 2015

FICHA METODOLÓGICA

POBLACIÓN DE INTERÉS:	PERSONAS MAYORES DE EDAD QUE VIVEN EN EL ESTADO DE NUEVO LEÓN Y QUE CUENTAN CON SERVICIO TELEFÓNICO DOMICILIARIO
TIPO DE MUESTREO PROBABILÍSTICO:	SISTEMÁTICO, UTILIZANDO COMO MARCO MUESTRAL LOS DIRECTORIOS TELEFÓNICOS DEL ESTADO DE NUEVO LEÓN EN SU EDICIÓN DEL 2013-2014.
No. DE PERSONAS ENTREVISTADAS DURANTE TODO EL MONITOREO:	38, 436 PERSONAS.
TAMAÑO DE MUESTRA PARA ESTIMACIONES DE 4 PUNTOS:	500
TAMAÑO DE MUESTRA PARA ESTIMACIONES DE 1 PUNTO:	125
FECHAS DE TRABAJO DE CAMPO:	DEL 03 DE ENE. DE 2013 AL 06 DE JUNIO DE 2015
HORARIO EN QUE SE REALIZAN LAS LLAMADAS TELEFÓNICAS:	LUNES A VIERNES DE 17:00 A 20:00 HORAS SÁBADOS Y DOMINGOS DE 10: 00 A 13:00 HORAS
TÉCNICAS ESTADÍSTICAS DE ANÁLISIS:	ESTIMACIÓN, CONTROL ESTADÍSTICO DE CALIDAD Y ANÁLISIS DE CONTINGENCIA.
RESPONSABLE DE LA INVESTIGACIÓN:	SALVADOR BORREGO, DOCTOR EN ESTADÍSTICA.
PATROCINADA POR:	SABA CONSULTORES, S.A. DE C.V.
TASA DE NO RESPUESTA:	30.5%

CONDICIONES DE PREDICTIBILIDAD:

1. EN CONTROL ESTADÍSTICO ESCRITO EN **COLOR NEGRO**: SIGNIFICA QUE ESTOS RESULTADOS SON ADECUADOS PARA HACER PREDICCIONES FUTURAS DE CORTO PLAZO.
2. FALTA DE CONTROL ESTADÍSTICO ESCRITO EN **COLOR AZUL**: SIGNIFICA QUE ESTOS RESULTADOS NO SON ADECUADOS PARA UNA PREDICCIÓN POR SER CONSERVADORES, ESTO ES, POR SE MENOS FAVORABLES DE LO QUE EN REALIDAD SON.
3. FALTA DE CONTROL ESTADÍSTICO ESCRITO EN **COLOR ROJO**: SIGNIFICA QUE ESTOS RESULTADOS NO SON ADECUADOS PARA UNA PREDICCIÓN PORQUE NOS INDICA UNA CONDICIÓN MENOS DESFAVORABLE DE LO QUE ES EN REALIDAD.
4. FALTA DE CONTROL ESTADÍSTICO ESCRITO EN **COLOR MAGENTA**: SIGNIFICA QUE ESTOS RESULTADOS CORRESPONDEN A UN PROCESO ERRÁTICO, Y POR CONSECUENCIA NI SON ADECUADOS PARA PREDECIR NI TENEMOS FORMA DE SABER EL POSIBLE SENTIDO DE LA DISCREPANCIA ENTRE PREDICCIÓN Y RESULTADOS.

¿APRUEBA O DESAPRUEBA USTED LA GESTIÓN DEL GOBERNADOR RODRIGO MEDINA DE LA CRUZ?

-APROBACIÓN- MONITOREO SABA

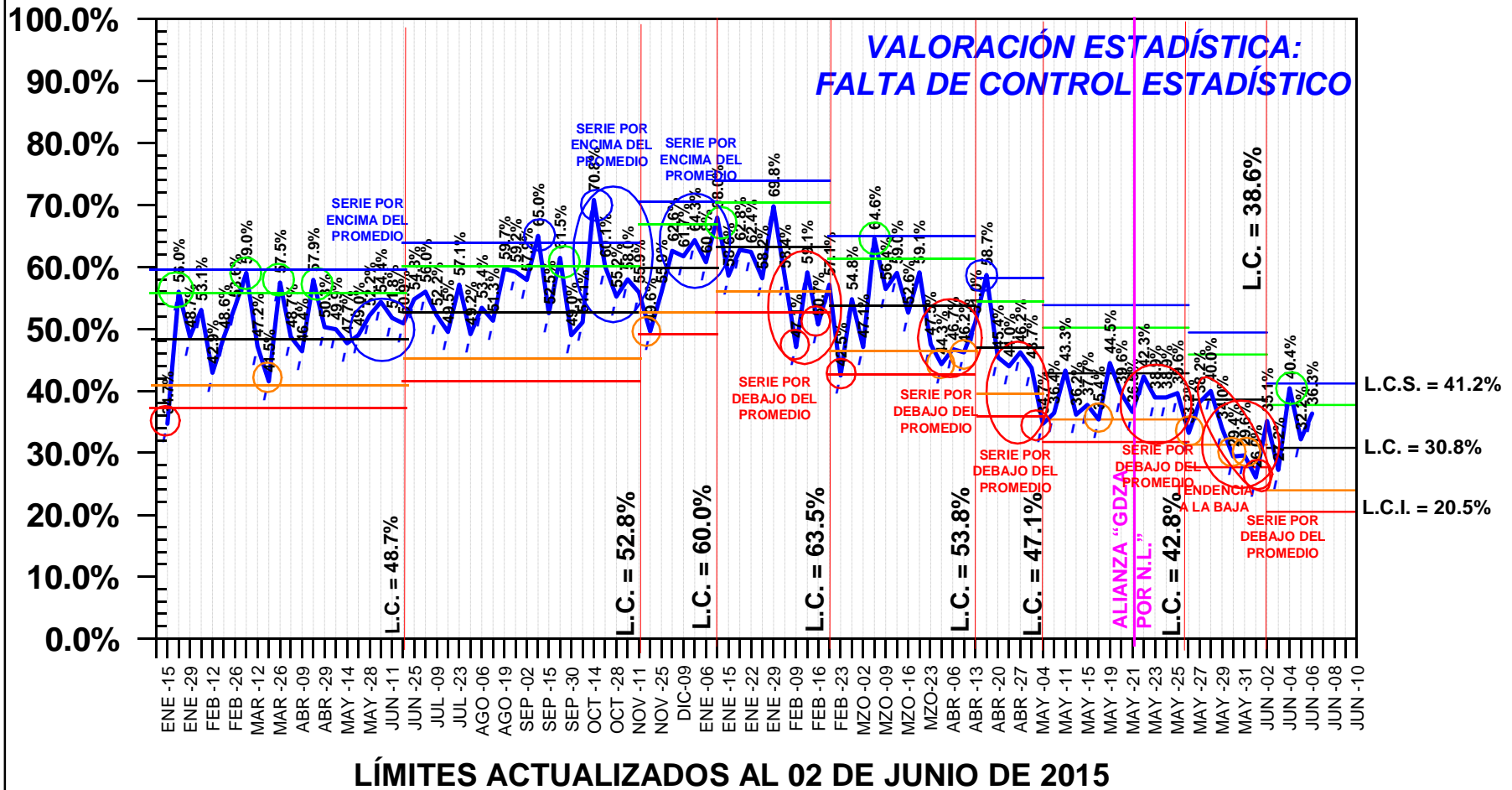

— LÍMITES DE ADVERTENCIA EN AZUL Y ROJO
— LÍMITES DE CONTROL EN VERDE Y ANARANJADO
 ® Copyright, SABA CONSULTORES, S.A. DE C.V.

○ ALERTA POSITIVA
○ ADVERTENCIA POSITIVA
○ ALERTA NEGATIVA
○ ADVERTENCIA NEGATIVA
 DEL 15 DE ENERO DE 2014 AL 06 DE JUNIO DE 2015

¿APRUEBA O DESAPRUEBA USTED LA GESTIÓN DEL GOBERNADOR RODRIGO MEDINA DE LA CRUZ?

-DESAPROBACIÓN- MONITOREO SABA

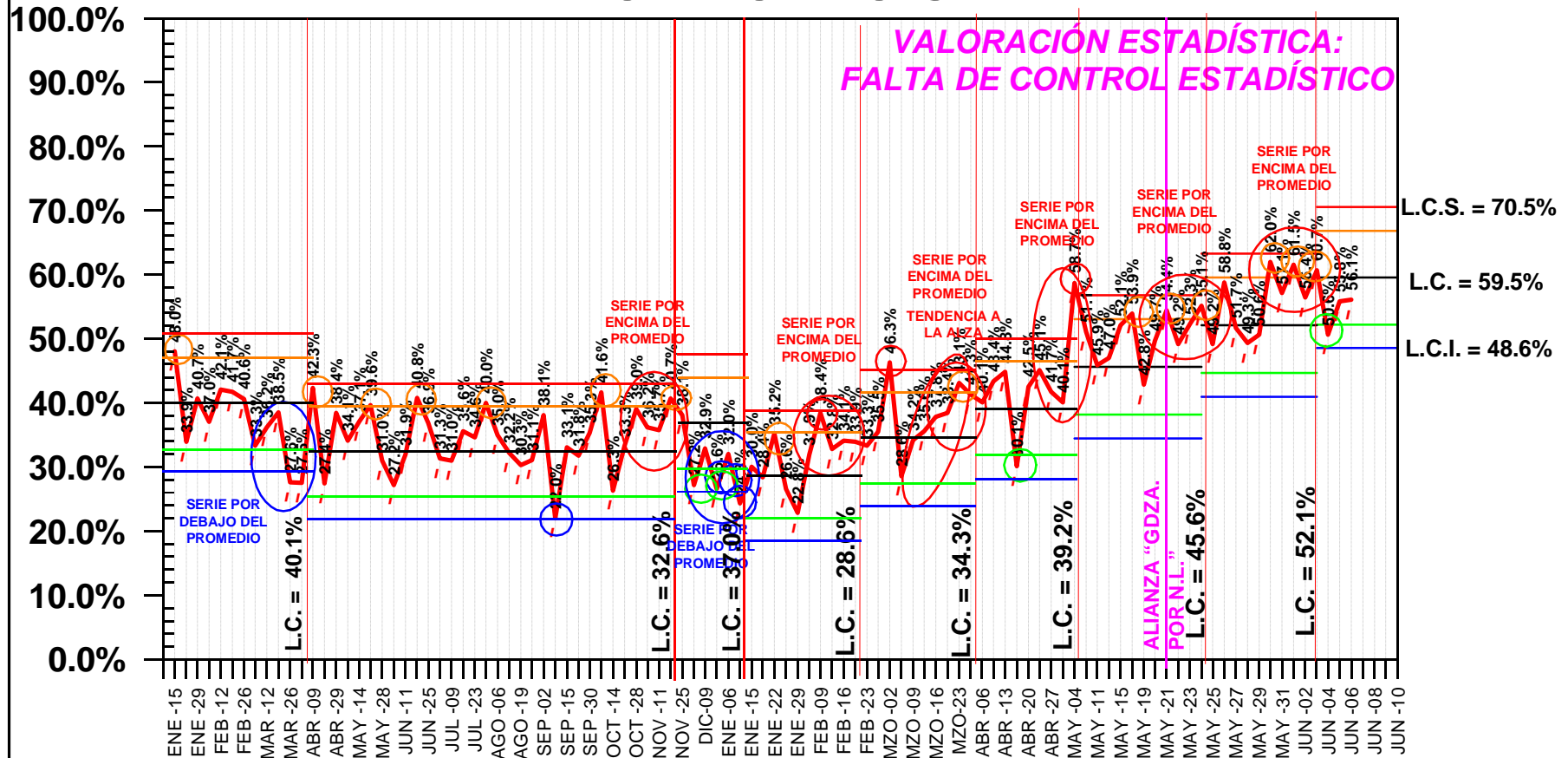

LÍMITES ACTUALIZADOS AL 03 DE JUNIO DE 2015

- LÍMITES DE ADVERTENCIA EN AZUL Y ROJO
- LÍMITES DE CONTROL EN VERDE Y ANARANJADO
- ALERTA POSITIVA
- ALERTA NEGATIVA
- ADVERTENCIA POSITIVA
- ADVERTENCIA NEGATIVA

¿APRUEBA O DESAPRUEBA USTED LA GESTIÓN DEL GOBERNADOR RODRIGO MEDINA DE LA CRUZ?

- RAZÓN ENTRE APROBACIÓN Y DESAPROBACIÓN -

MONITOREO SABA

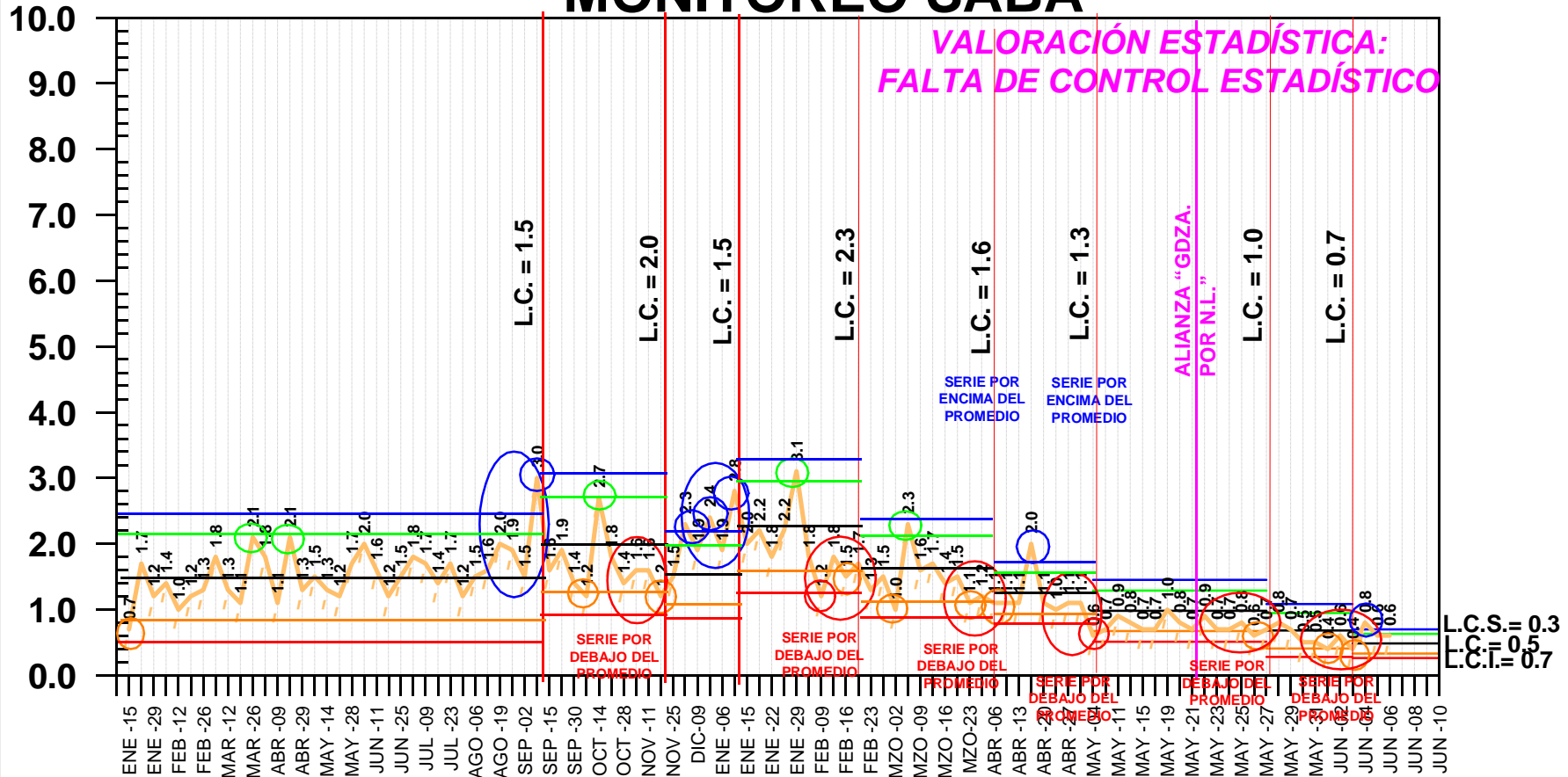

LÍMITES ACTUALIZADOS AL 03 DE JUNIO DE 2015

- LÍMITES DE ADVERTENCIA EN AZUL Y ROJO
- LÍMITES DE CONTROL EN VERDE Y ANARANJADO
- ALERTA POSITIVA
- ALERTA NEGATIVA
- ADVERTENCIA POSITIVA
- ADVERTENCIA NEGATIVA

® Copyright, SABA CONSULTORES, S.A. DE C.V.

DEL 15 DE ENERO DE 2014 AL 06 DE JUNIO DE 2015

¿APRUEBA O DESAPRUEBA USTED LA GESTIÓN DEL GOBERNADOR RODRIGO MEDINA DE LA CRUZ?

- NO SABE - MONITOREO SABA

VALORACIÓN ESTADÍSTICA:
FALTA DE CONTROL ESTADÍSTICO

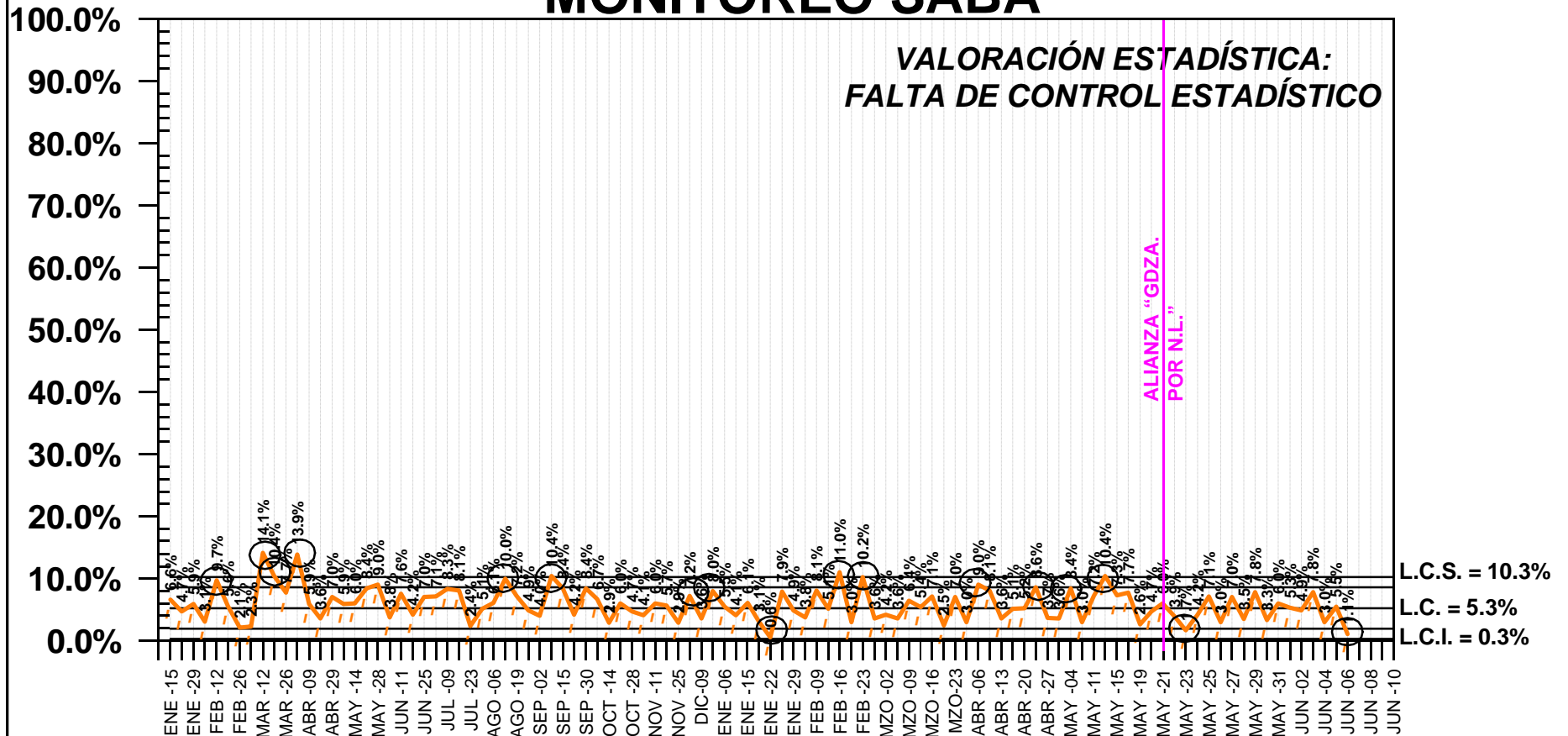

LÍMITES ACTUALIZADOS AL 03 DE OCTUBRE DE 2013

— LÍMITES DE CONTROL/ADVERTENCIA

○ ALERTA/ADVERTENCIA

EN UNA ESCALA DEL 0 AL 10, ¿QUÉ CALIFICACIÓN LE DA USTED A LA LABOR DEL GOBERNADOR RODRIGO MEDINA DE LA CRUZ?

-CALIFICACIÓN PROMEDIO- MONITOREO SABA

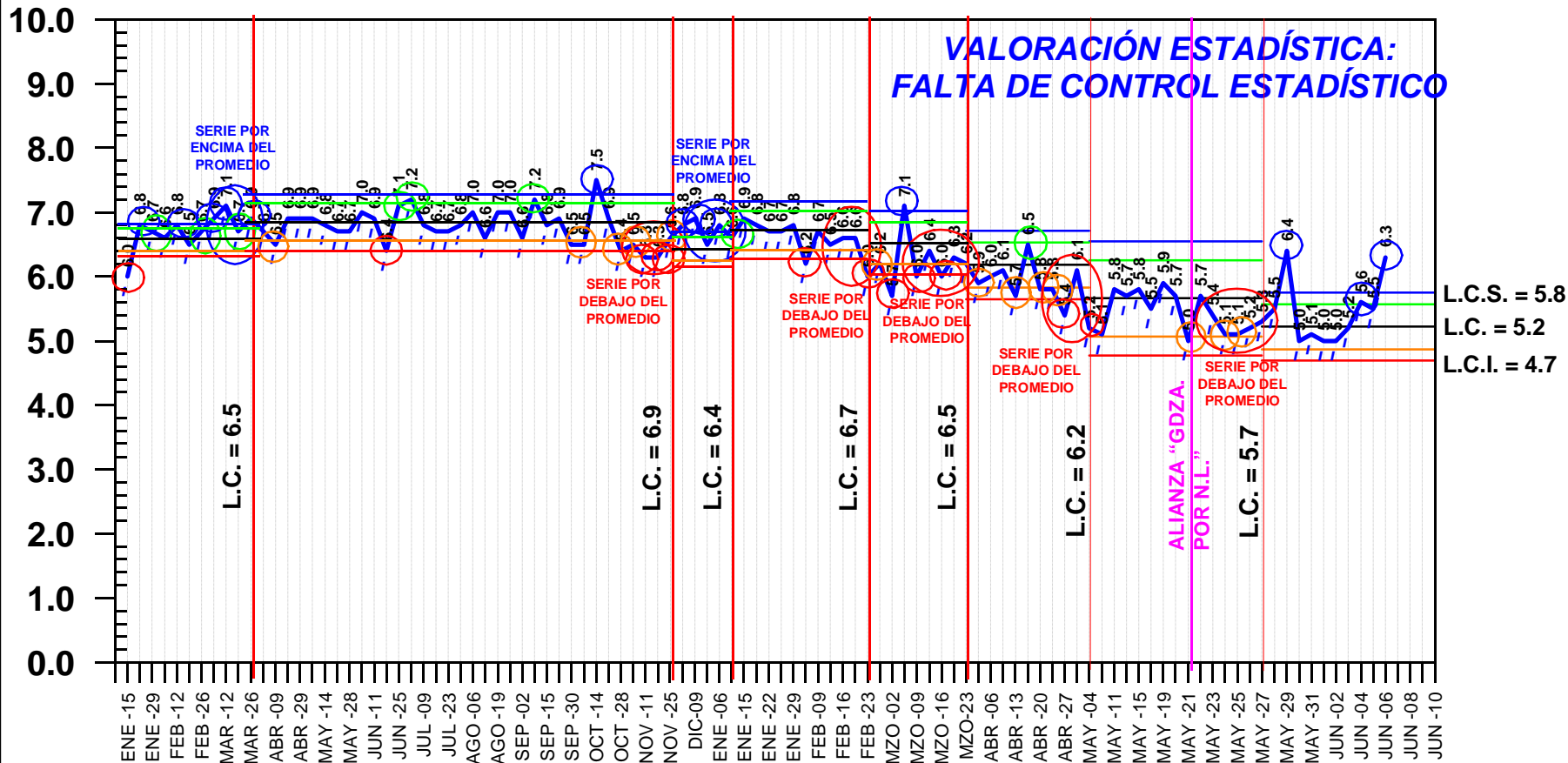

LÍMITES ACTUALIZADOS AL 27 DE MAYO DE 2015

- LÍMITES DE ADVERTENCIA EN AZUL Y ROJO
- LÍMITES DE CONTROL EN VERDE Y ANARANJADO
- ALERTA POSITIVA
- ALERTA NEGATIVA
- ADVERTENCIA POSITIVA
- ADVERTENCIA NEGATIVA

EN UNA ESCALA DEL 0 AL 10, ¿QUÉ CALIFICACIÓN LE DA USTED A LA LABOR DEL GOBERNADOR RODRIGO MEDINA DE LA CRUZ?

-BAJAS (DE 0 A 5)- MONITOREO SABA

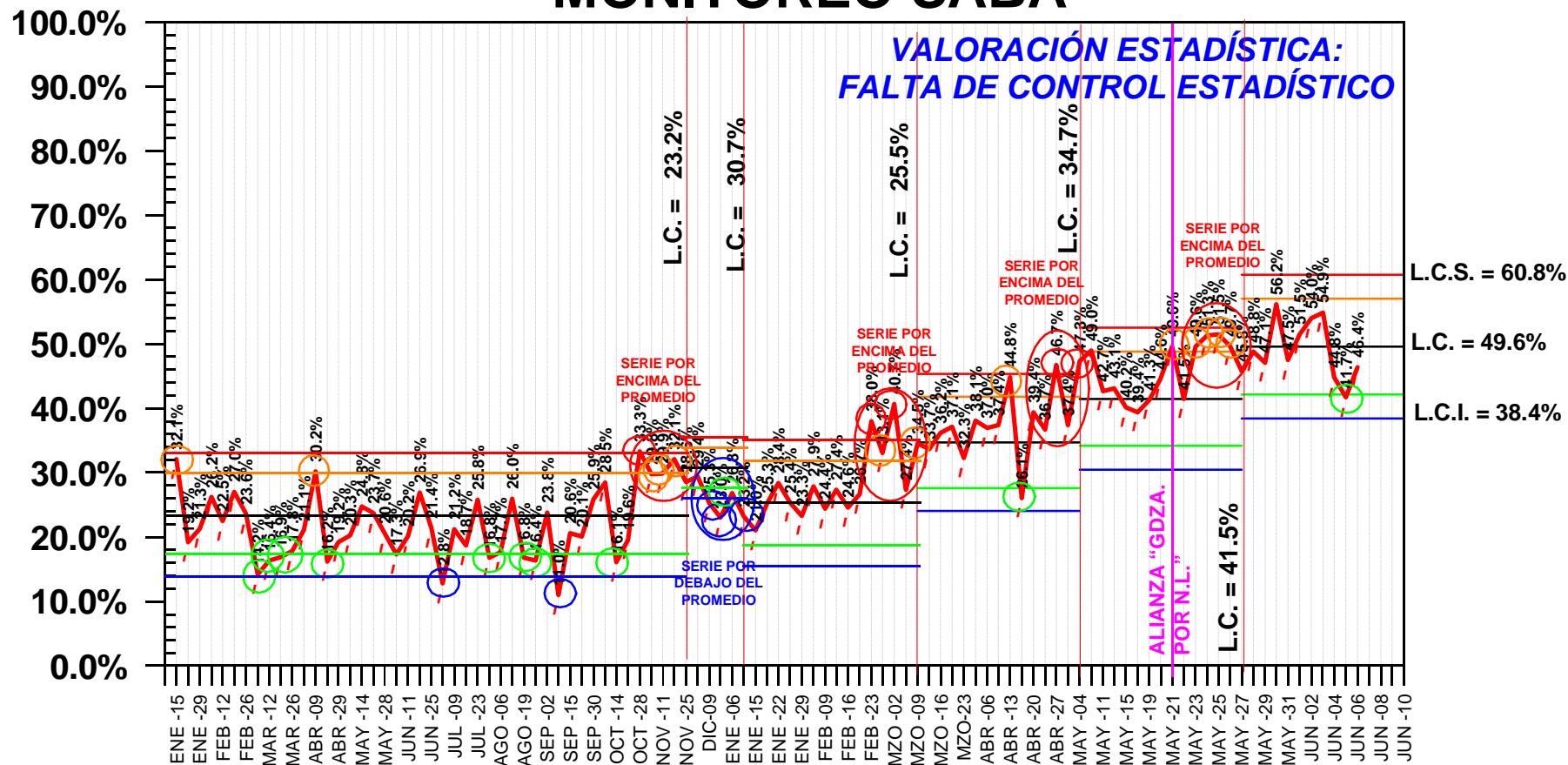

— LÍMITES DE ADVERTENCIA EN AZUL Y ROJO
— LÍMITES DE CONTROL EN VERDE Y ANARANJADO

○ ALERTA POSITIVA ○ ALERTA NEGATIVA
○ ADVERTENCIA POSITIVA ○ ADVERTENCIA NEGATIVA

EN UNA ESCALA DEL 0 AL 10, ¿QUÉ CALIFICACIÓN LE DA USTED A LA LABOR DEL GOBERNADOR RODRIGO MEDINA DE LA CRUZ?

-REGULARES (DE 6 A 7)- MONITOREO SABA

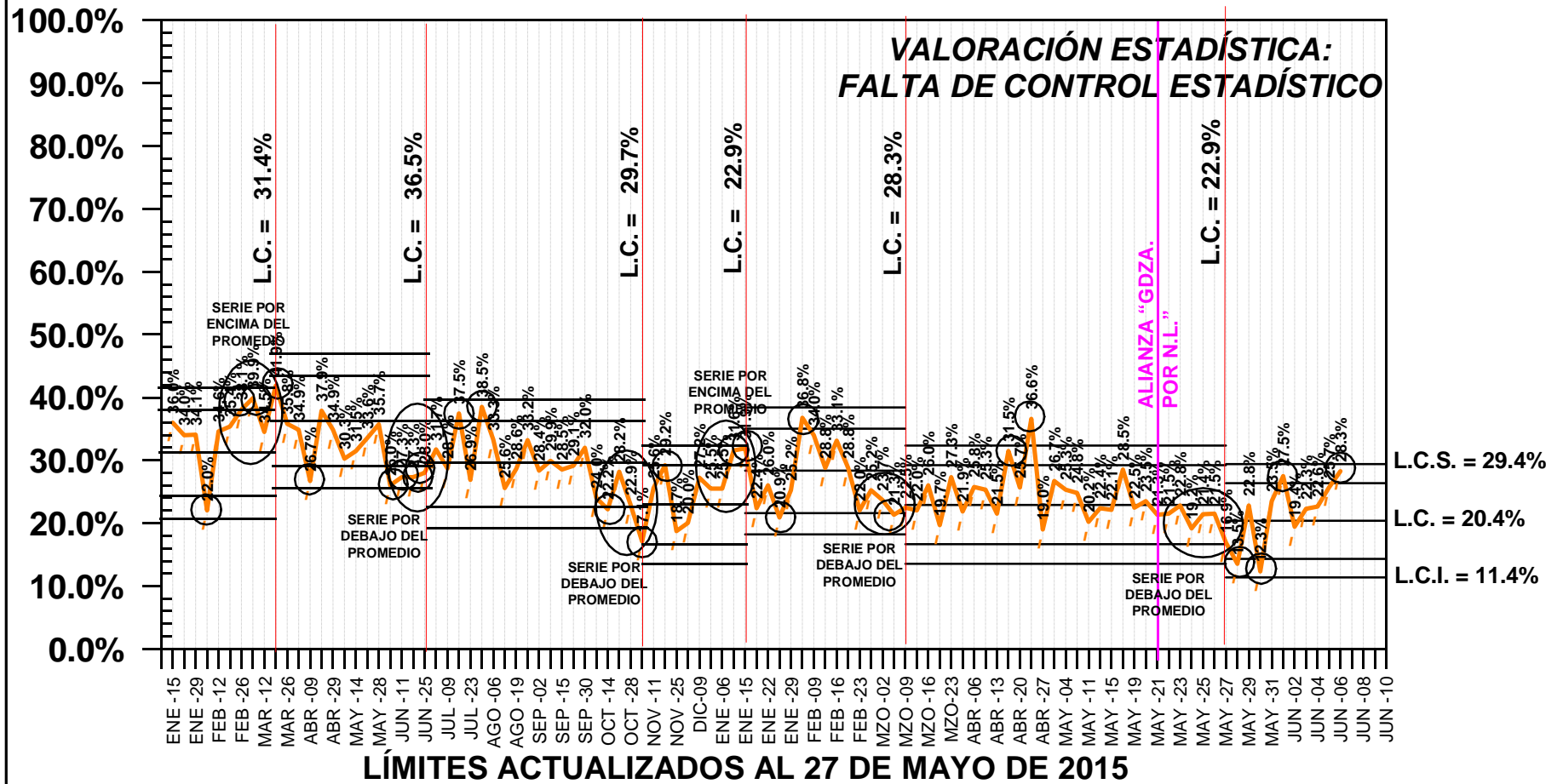

— LÍMITES DE CONTROL/ADVERTENCIA

○ ALERTA/ADVERTENCIA

EN UNA ESCALA DEL 0 AL 10, ¿QUÉ CALIFICACIÓN LE DA USTED A LA LABOR DEL GOBERNADOR RODRIGO MEDINA DE LA CRUZ?

-ALTAS (DE 8 A 10)-

MONITOREO SABA

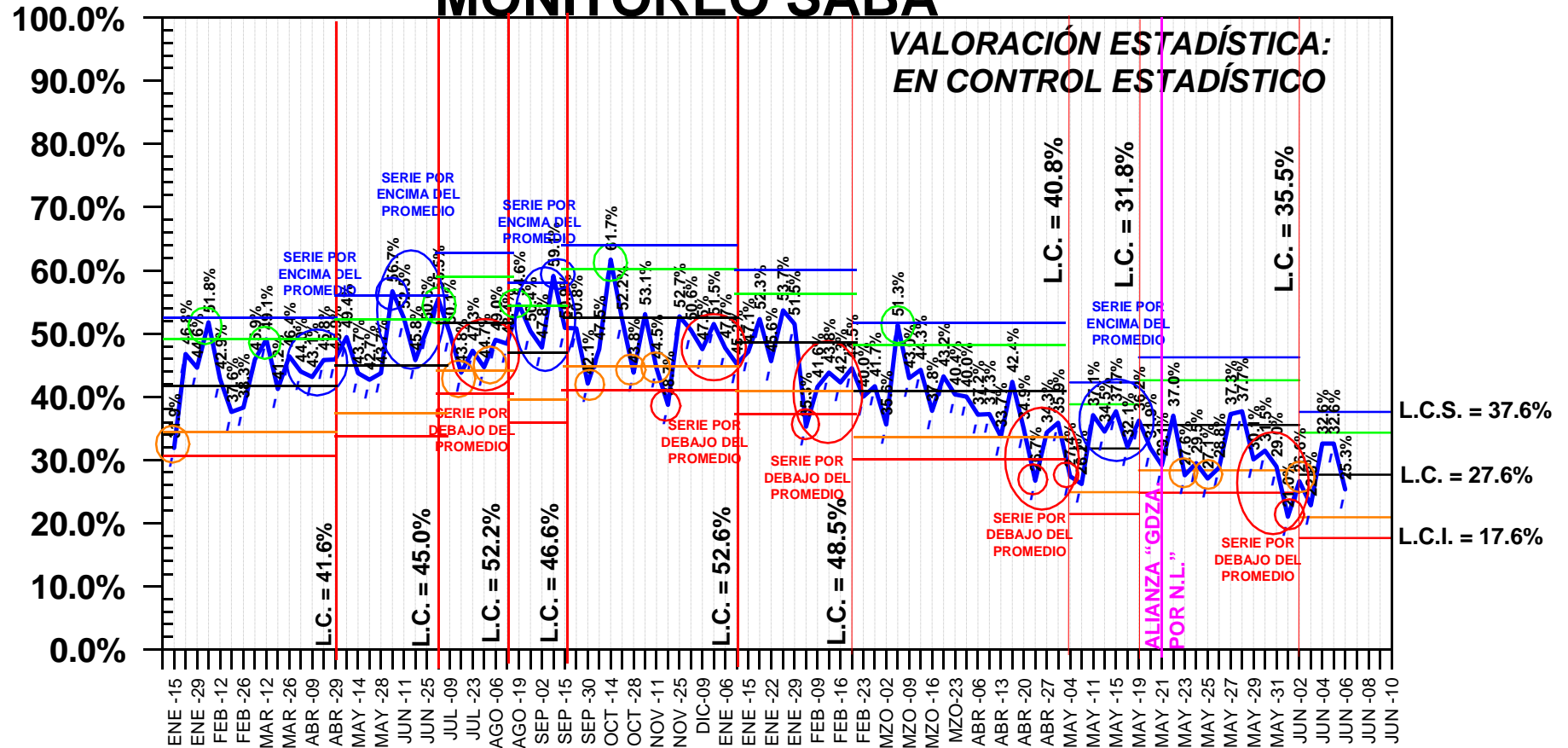

— LÍMITES DE ADVERTENCIA EN AZUL Y ROJO
— LÍMITES DE CONTROL EN VERDE Y ANARANJADO
 © Copyright, SABA CONSULTORES, S.A. DE C.V.

○ ALERTA POSITIVA ○ ALERTA NEGATIVA
○ ADVERTENCIA POSITIVA ○ ADVERTENCIA NEGATIVA

DEL 15 DE ENERO DE 2014 AL 06 DE JUNIO DE 2015

EN UNA ESCALA DEL 0 AL 10, ¿QUÉ CALIFICACIÓN LE DA USTED A LA LABOR DEL GOBERNADOR RODRIGO MEDINA DE LA CRUZ?

- RAZÓN ENTRE LAS CALIFICACIONES ALTAS Y BAJAS -
MONITOREO SABA

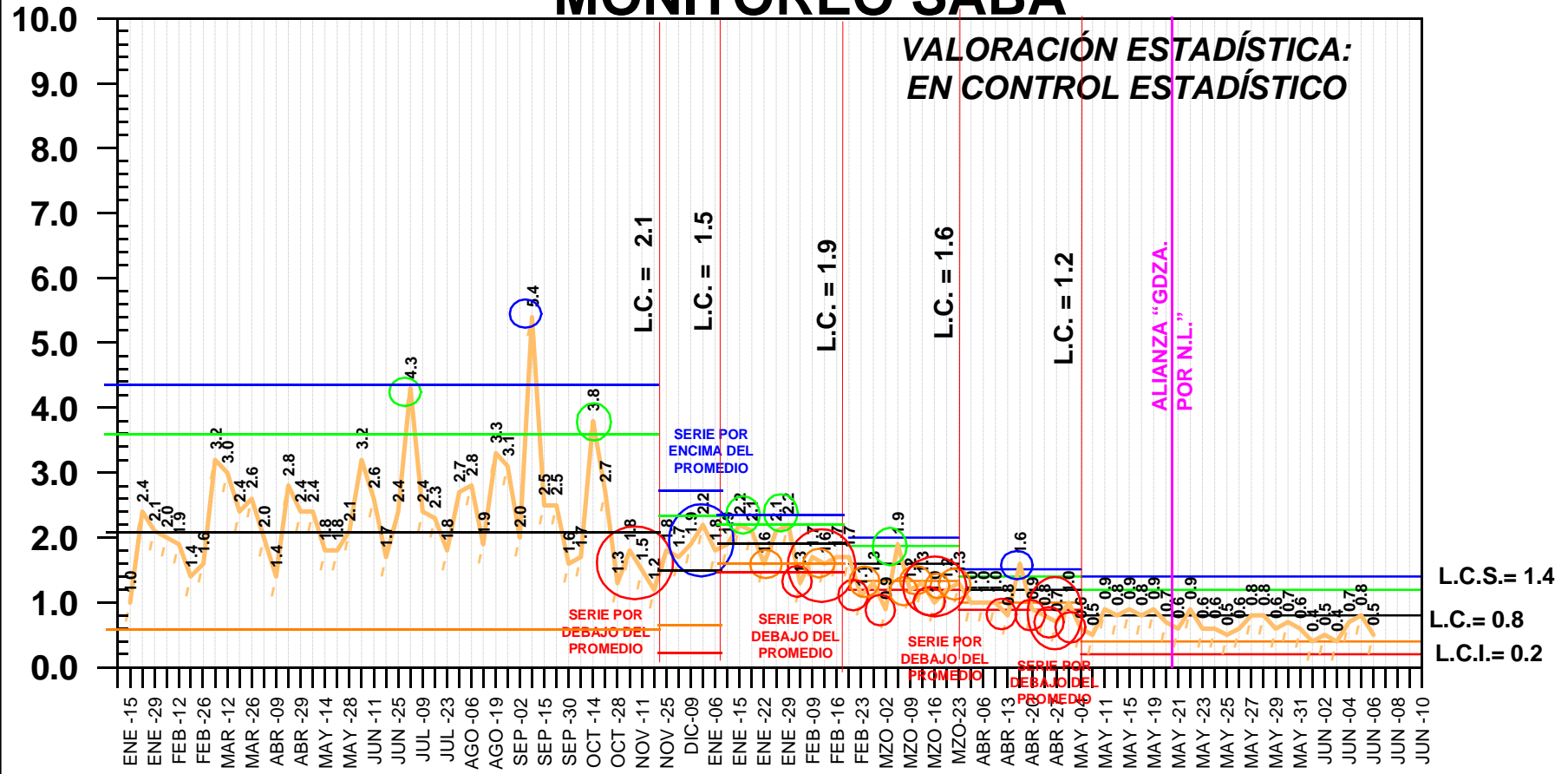

LÍMITES ACTUALIZADOS AL 04 DE MAYO DE 2015

- LÍMITES DE ADVERTENCIA EN AZUL Y ROJO
 - LÍMITES DE CONTROL EN VERDE Y ANARANJADO
 - ALERTA POSITIVA
 - ADVERTENCIA POSITIVA
 - ALERTA NEGATIVA
 - ADVERTENCIA NEGATIVA
- ® Copyright, SABA CONSULTORES, S.A. DE C.V. DEL 15 DE ENERO DE 2014 AL 06 DE JUNIO DE 2015

¿ QUIÉN ES EN SU OPINIÓN EL MEJOR POLÍTICO O POLÍTICA DE NUEVO LEÓN ?

- RODRIGO MEDINA -
MONITOREO SABA

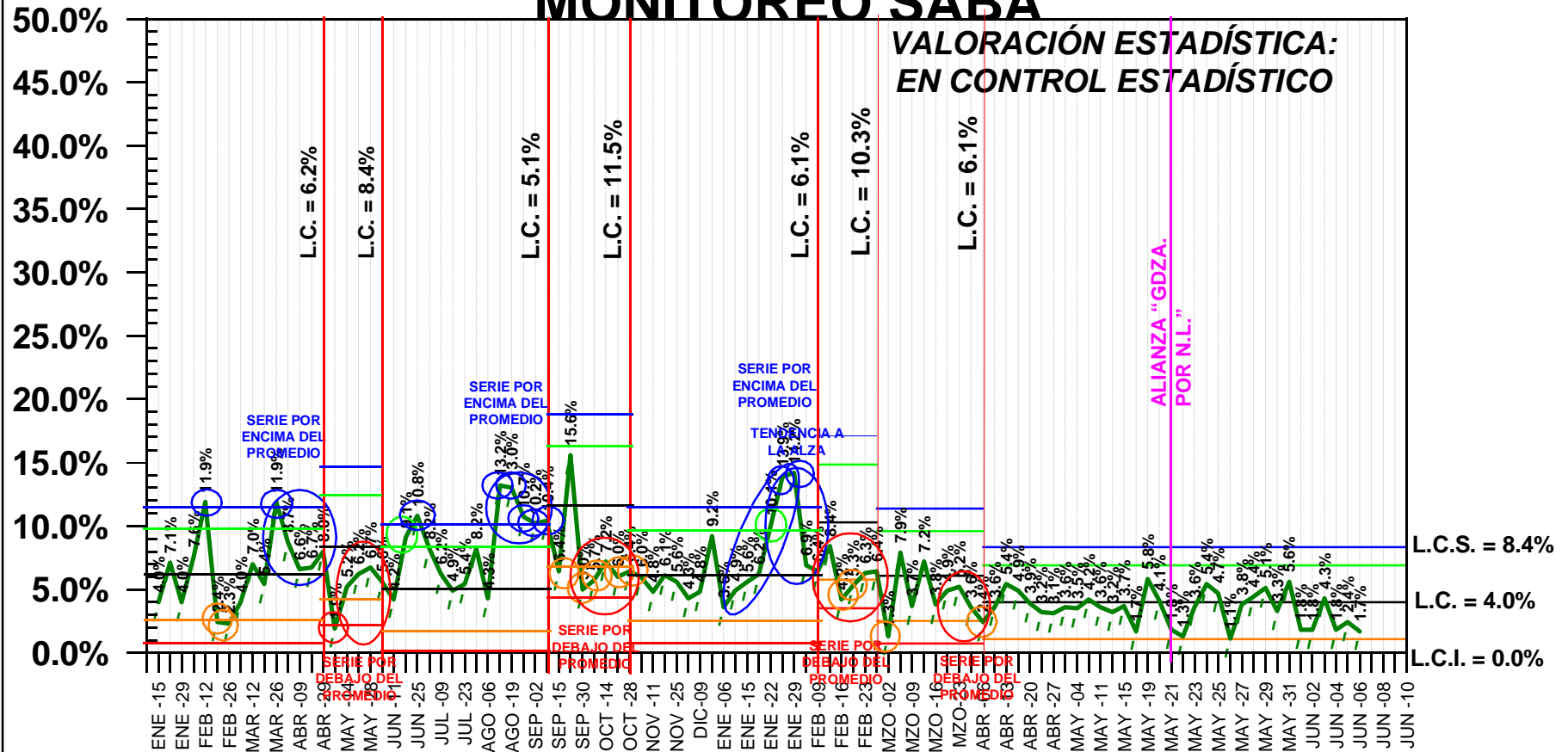

— LÍMITES DE ADVERTENCIA EN AZUL Y ROJO
— LÍMITES DE CONTROL EN VERDE Y ANARANJADO
 ® Copyright, SABA CONSULTORES, S.A. DE C.V.

○ ALERTA POSITIVA ○ ALERTA NEGATIVA
○ ADVERTENCIA POSITIVA ○ ADVERTENCIA NEGATIVA

DEL 15 DE ENERO DE 2014 AL 06 DE JUNIO DE 2015

¿ LE INTERESA A USTED LA POLITICA ?

- SÍ -

MONITOREO SABA

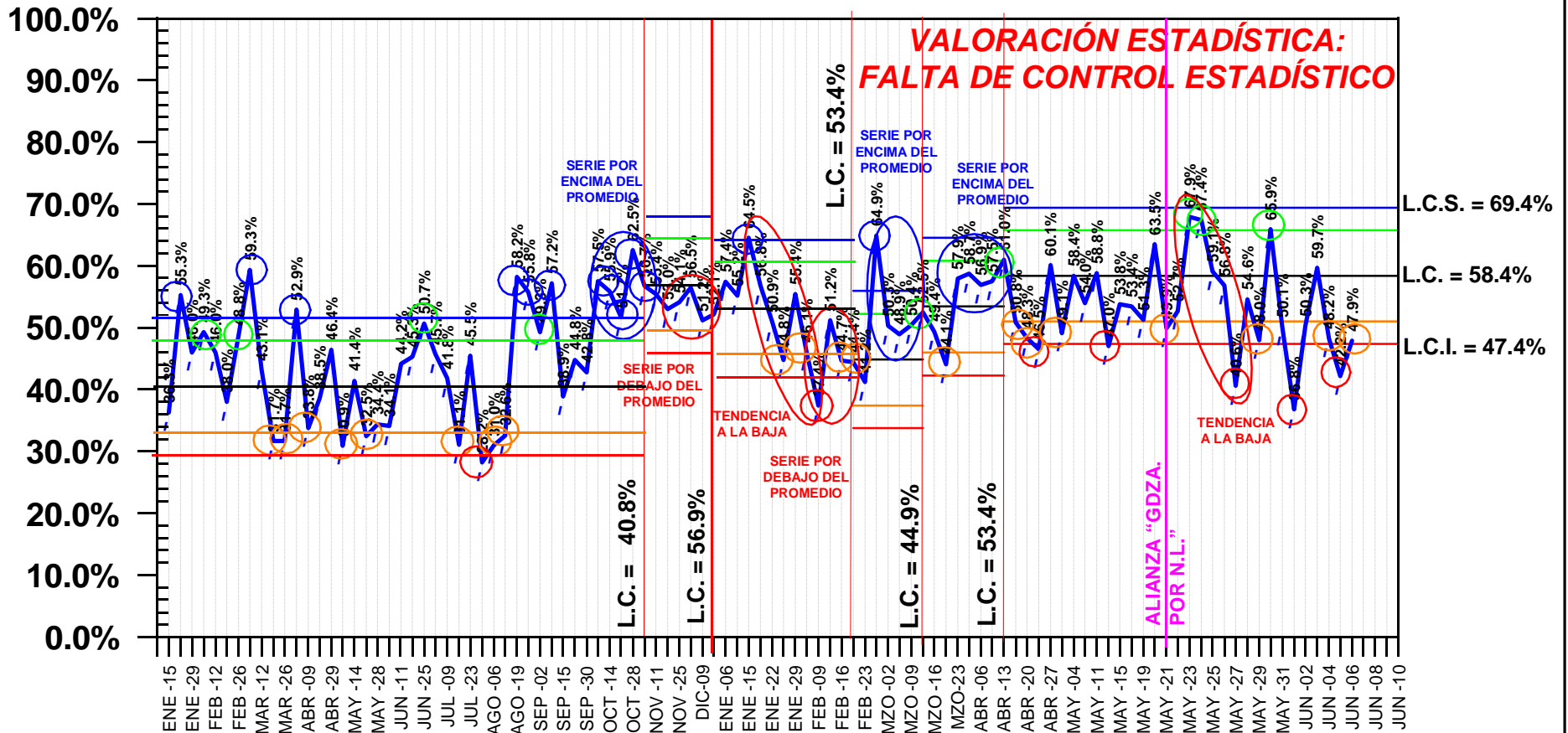

LÍMITES ACTUALIZADOS AL 13 DE ABRIL DE 2015

— LÍMITES DE ADVERTENCIA EN AZUL Y ROJO

— LÍMITES DE CONTROL EN VERDE Y ANARANJADO

○ ALERTA POSITIVA

○ ALERTA NEGATIVA

○ ADVERTENCIA POSITIVA

○ ADVERTENCIA NEGATIVA

© Copyright, SABA CONSULTORES, S.A. DE C.V.

DEL 15 DE ENERO DE 2014 AL 06 DE JUNIO DE 2015

HABLANDO EN TÉRMINOS GENERALES ¿USTED SE CONSIDERA O SIMPATIZA CON LAS CAUSAS PRIISTA, PANISTA, PERREDISTA, PETEÍSTA, DEL MOVIMIENTO CIUDADANO, DEL PANAL, DEL VERDE ECOLOGISTA O ES APARTIDISTA?

- PRIISTA -

MONITOREO SABA

VALORACIÓN ESTADÍSTICA:
EN CONTROL ESTADÍSTICO

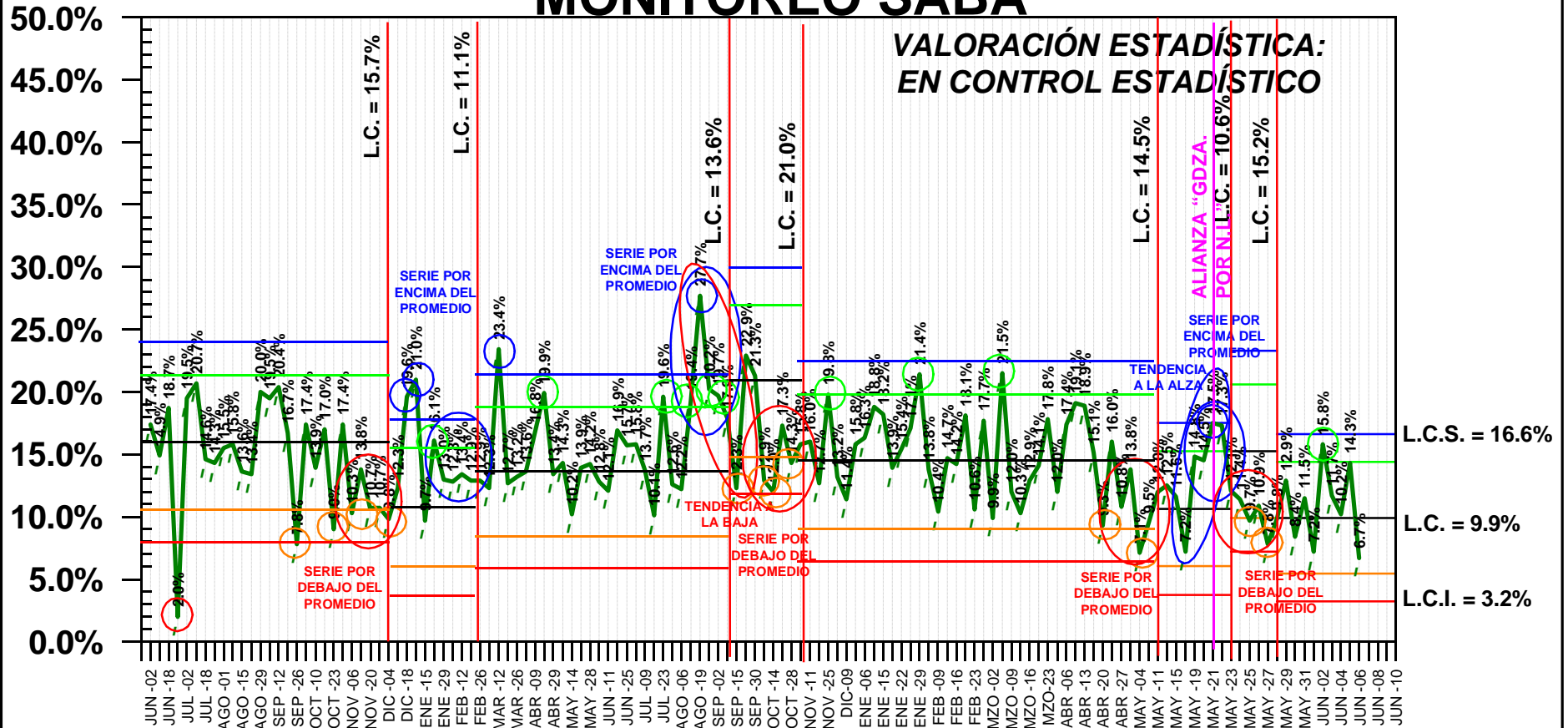

LÍMITES ACTUALIZADOS AL 28 DE MAYO DE 2015

— LÍMITES DE ADVERTENCIA EN AZUL Y ROJO

— LÍMITES DE CONTROL EN VERDE Y ANARANJADO

○ ALERTA POSITIVA

○ ALERTA NEGATIVA

○ ADVERTENCIA POSITIVA

○ ADVERTENCIA NEGATIVA

© Copyright, SABA CONSULTORES, S.A. DE C.V.

DEL 02 DE JUNIO DE 2013 AL 06 DE JUNIO DE 2015

HABLANDO EN TÉRMINOS GENERALES ¿USTED SE CONSIDERA O SIMPATIZA CON LAS CAUSAS PRIISTA, PANISTA, PERREDISTA, PETEÍSTA, DEL MOVIMIENTO CIUDADANO, DEL PANAL, DEL VERDE ECOLOGISTA O ES APARTIDISTA?

- PANISTA -

MONITOREO SABA

VALORACIÓN ESTADÍSTICA:
EN CONTROL ESTADÍSTICO

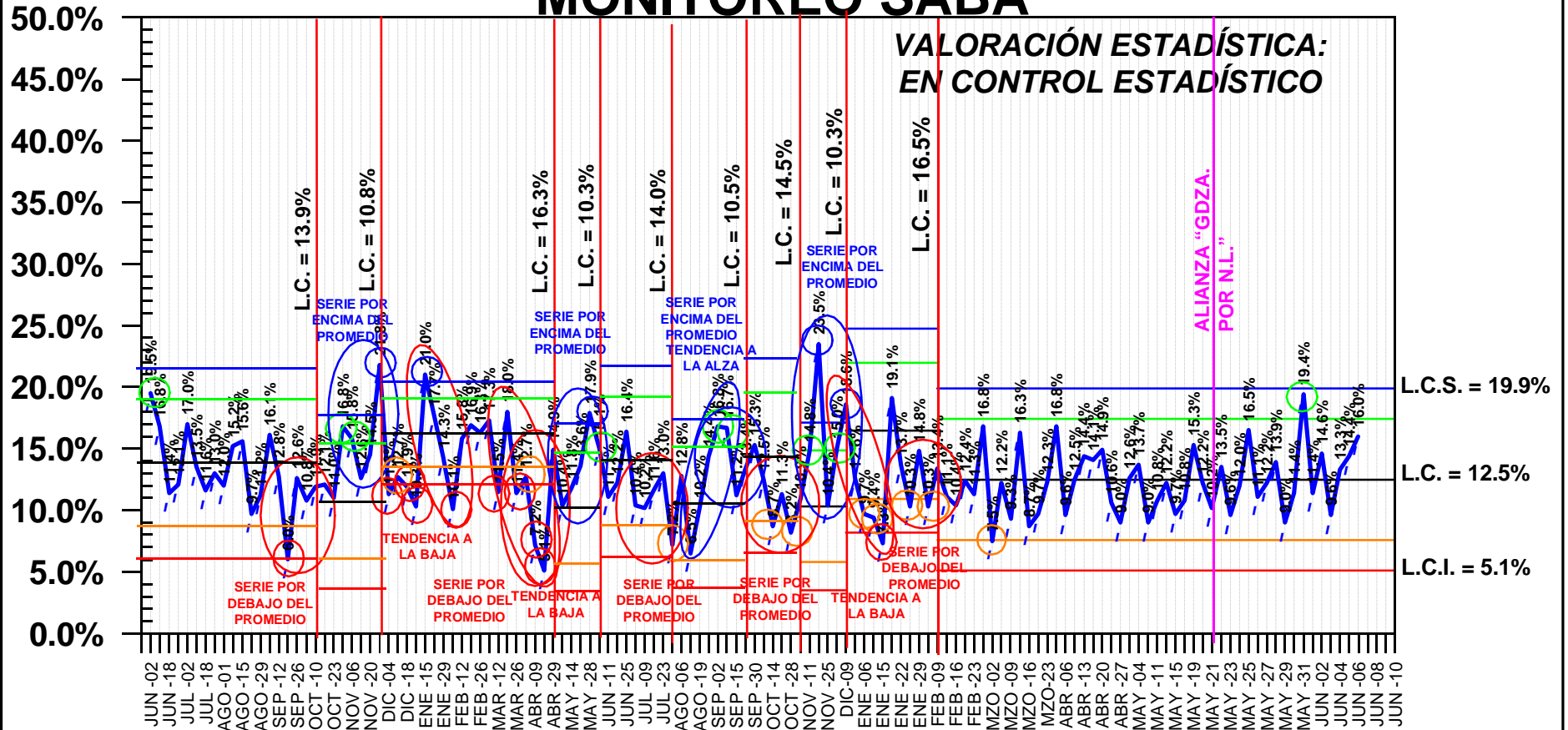

LÍMITES ACTUALIZADOS AL 09 DE FEBRERO DE 2015

— LÍMITES DE ADVERTENCIA EN AZUL Y ROJO

— LÍMITES DE CONTROL EN VERDE Y ANARANJADO

○ ALERTA POSITIVA

○ ALERTA NEGATIVA

○ ADVERTENCIA POSITIVA

○ ADVERTENCIA NEGATIVA

© Copyright, SABA CONSULTORES, S.A. DE C.V.

DEL 02 DE JUNIO DE 2013 AL 06 DE JUNIO DE 2015

HABLANDO EN TÉRMINOS GENERALES ¿USTED SE CONSIDERA O SIMPATIZA CON LAS CAUSAS PRIISTA, PANISTA, PERREDISTA, PETEÍSTA, DEL MOVIMIENTO CIUDADANO, DEL PANAL, DEL VERDE ECOLOGISTA O ES APARTIDISTA?

- PERREDISTA - MONITOREO SABA

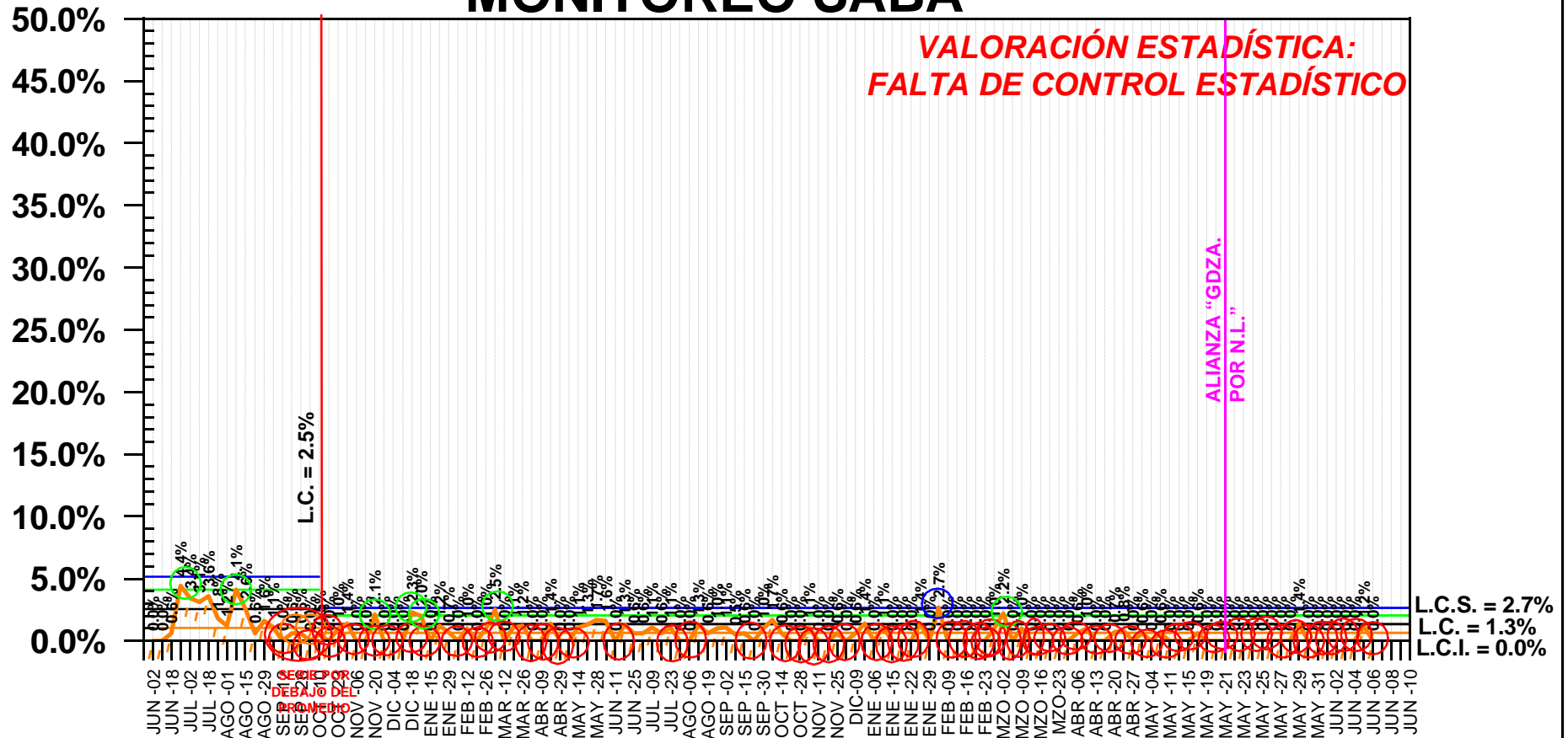

LÍMITES ACTUALIZADOS AL 10 DE OCTUBRE DE 2013

— LÍMITES DE ADVERTENCIA EN AZUL Y ROJO
— LÍMITES DE CONTROL EN VERDE Y ANARANJADO

○ ALERTA POSITIVA ○ ALERTA NEGATIVA
○ ADVERTENCIA POSITIVA ○ ADVERTENCIA NEGATIVA

© Copyright, SABA CONSULTORES, S.A. DE C.V.

DEL 02 DE JUNIO DE 2013 AL 06 DE JUNIO DE 2015

HABLANDO EN TÉRMINOS GENERALES ¿USTED SE CONSIDERA O SIMPATIZA CON LAS CAUSAS PRIISTA, PANISTA, PERREDISTA, PETEÍSTA, DEL MOVIMIENTO CIUDADANO, DEL PANAL, DEL VERDE ECOLOGISTA O ES APARTIDISTA?

- PETEÍSTA -

MONITOREO SABA

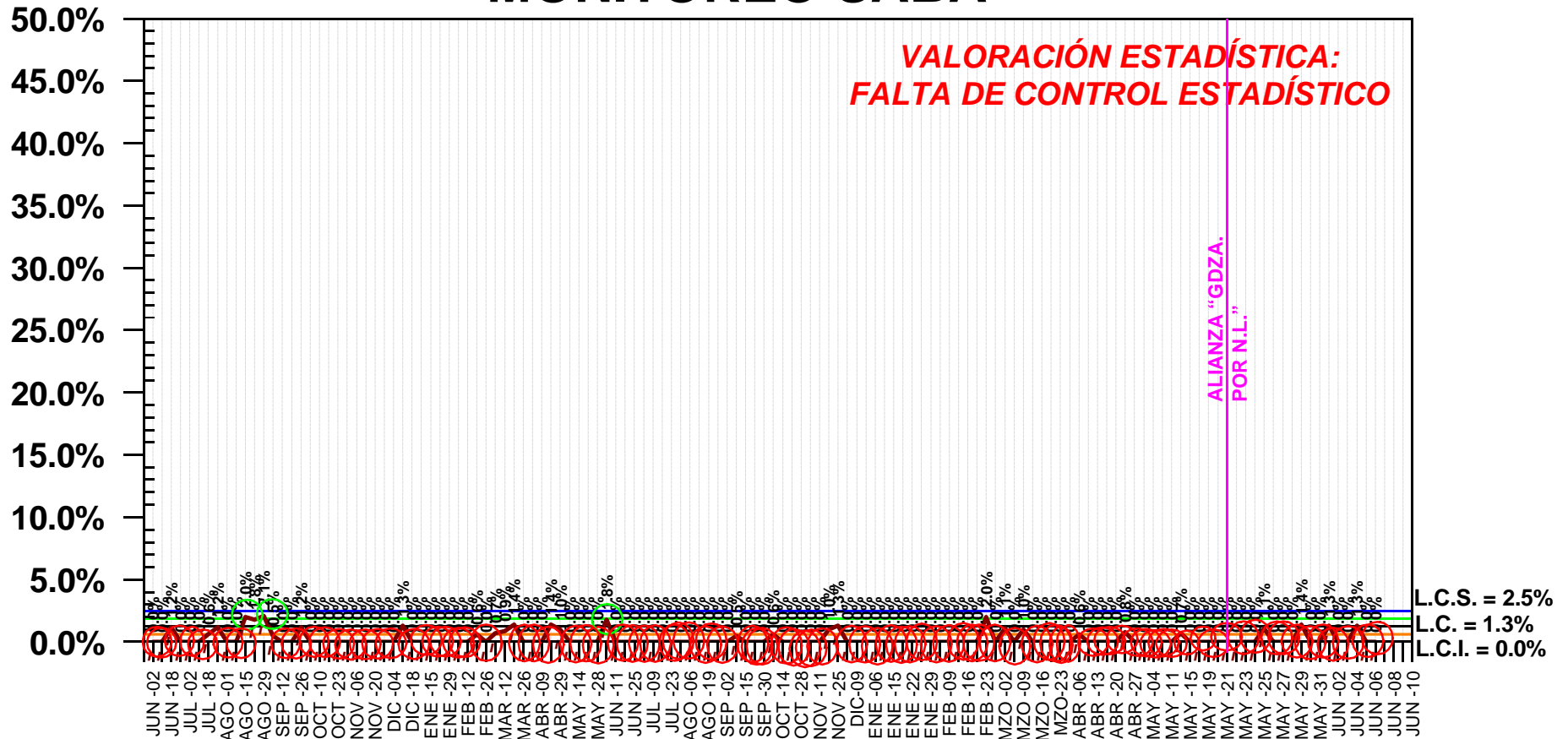

LÍMITES ACTUALIZADOS AL 05 DE SEPTIEMBRE DE 2013

— LÍMITES DE ADVERTENCIA EN AZUL Y ROJO
— LÍMITES DE CONTROL EN VERDE Y ANARANJADO

○ ALERTA POSITIVA ○ ALERTA NEGATIVA
○ ADVERTENCIA POSITIVA ○ ADVERTENCIA NEGATIVA

© Copyright, SABA CONSULTORES, S.A. DE C.V.

DEL 02 DE JUNIO DE 2013 AL 06 DE JUNIO DE 2015

¿QUIÉN LE GUSTARÍA QUE FUERA EL PRÓXIMO GOBERNADOR DE NUEVO LEÓN?

- TOP OF MIND -

- IVONNE ÁLVAREZ GARCÍA - MONITOREO SABA

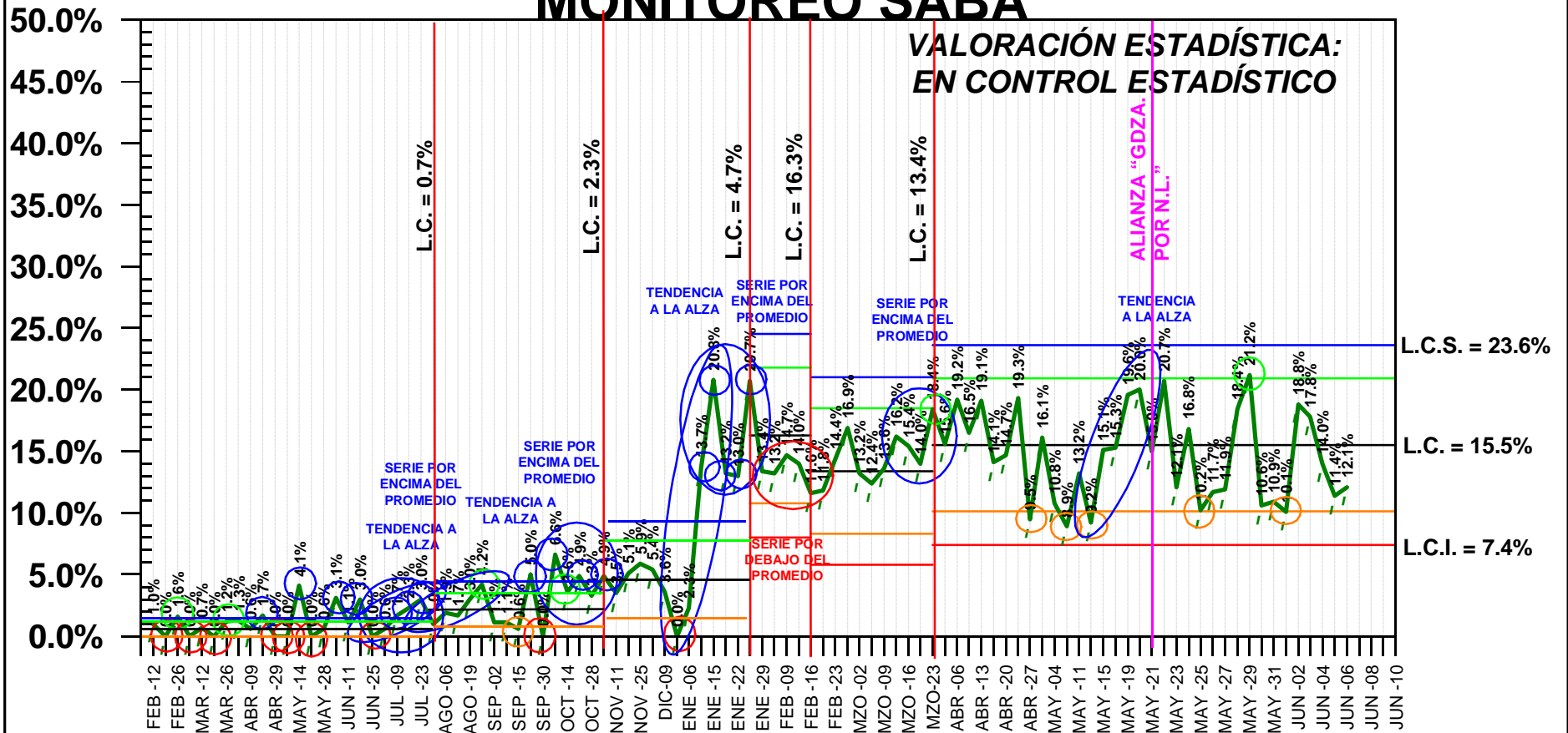

— LÍMITES DE ADVERTENCIA EN AZUL Y ROJO
— LÍMITES DE CONTROL EN VERDE Y ANARANJADO

○ ALERTA POSITIVA ○ ALERTA NEGATIVA
○ ADVERTENCIA POSITIVA ○ ADVERTENCIA NEGATIVA

¿QUIÉN LE GUSTARÍA QUE FUERA EL PRÓXIMO GOBERNADOR DE NUEVO LEÓN?

- TOP OF MIND -

- JAIME RODRÍGUEZ "EL BRONCO" -

MONITOREO SABA

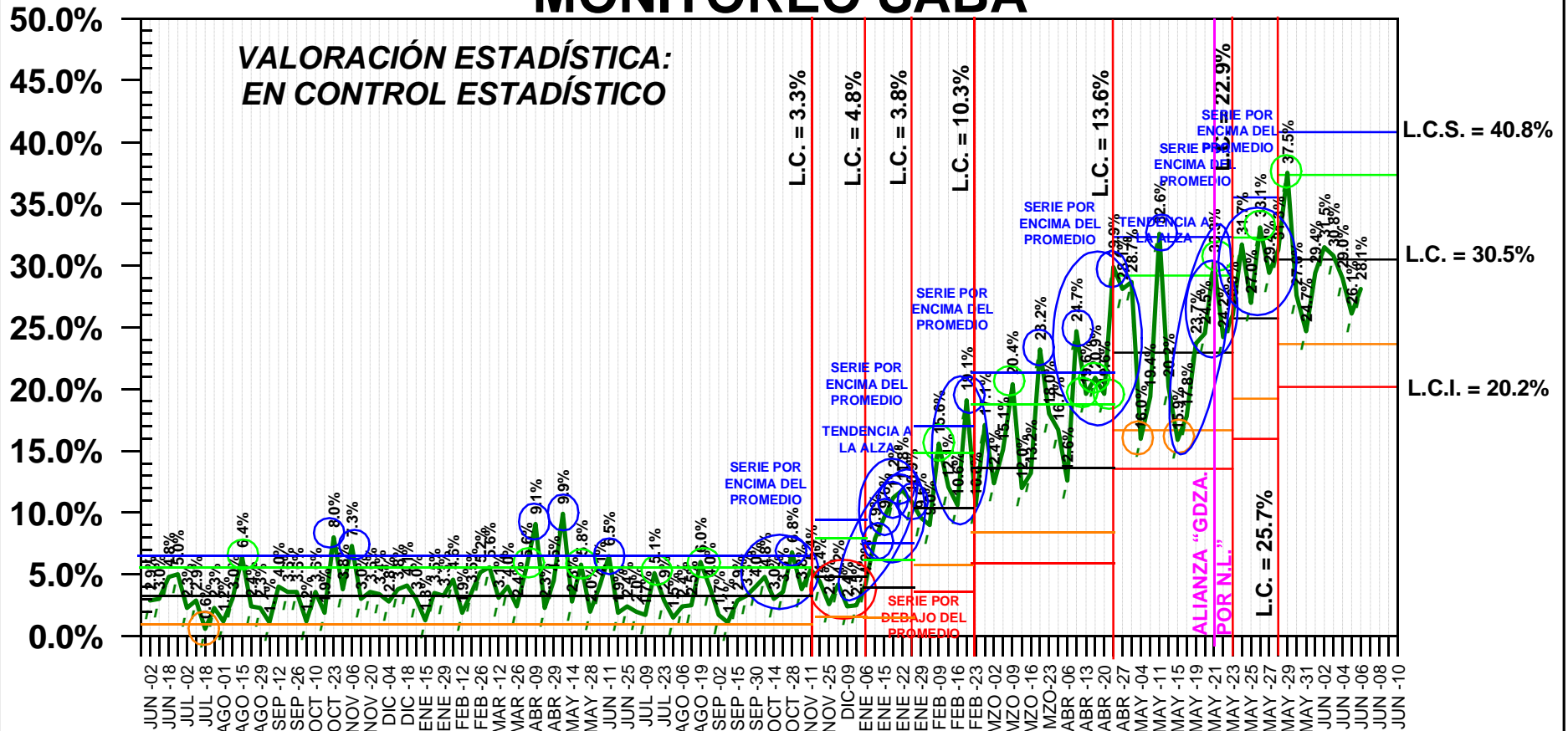

LÍMITES ACTUALIZADOS AL 28 DE MAYO DE 2015

— LÍMITES DE ADVERTENCIA EN AZUL Y ROJO
— LÍMITES DE CONTROL EN VERDE Y ANARANJADO

○ ALERTA POSITIVA ○ ALERTA NEGATIVA
○ ADVERTENCIA POSITIVA ○ ADVERTENCIA NEGATIVA

© Copyright, SABA CONSULTORES, S.A. DE C.V.

DEL 02 DE JUNIO DE 2013 AL 06 DE JUNIO DE 2015

¿QUIÉN LE GUSTARÍA QUE FUERA EL PRÓXIMO GOBERNADOR DE NUEVO LEÓN?

- TOP OF MIND -

- FELIPE DE JESÚS CANTÚ -

MONITOREO SABA

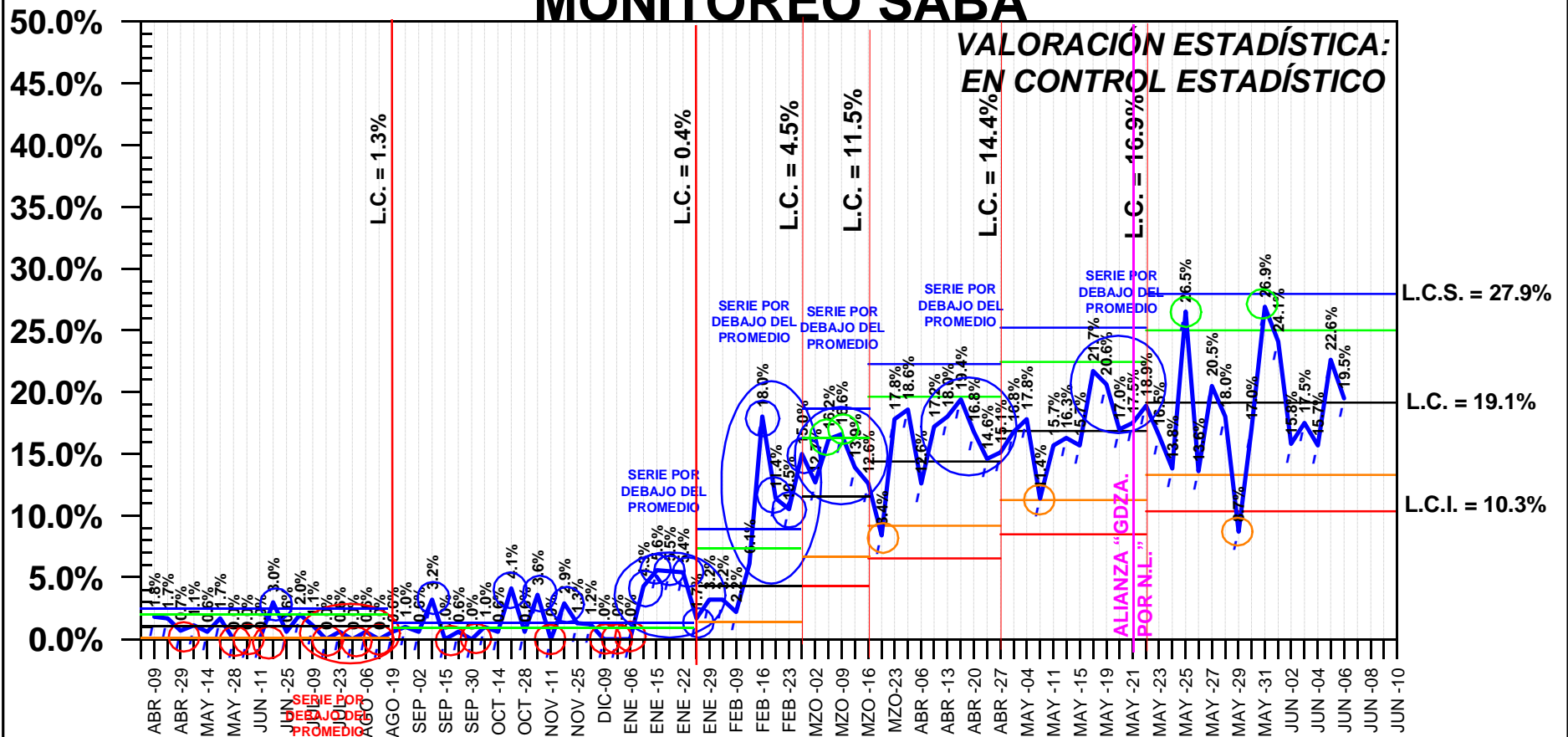

— LÍMITES DE ADVERTENCIA EN AZUL Y ROJO
 — LÍMITES DE CONTROL EN VERDE Y ANARANJADO

○ ALERTA POSITIVA ○ ALERTA NEGATIVA
 ○ ADVERTENCIA POSITIVA ○ ADVERTENCIA NEGATIVA

¿QUIÉN LE GUSTARÍA QUE FUERA EL PRÓXIMO GOBERNADOR DE NUEVO LEÓN?

- TOP OF MIND -

- FERNANDO ELIZONDO BARRAGÁN -

MONITOREO SABA

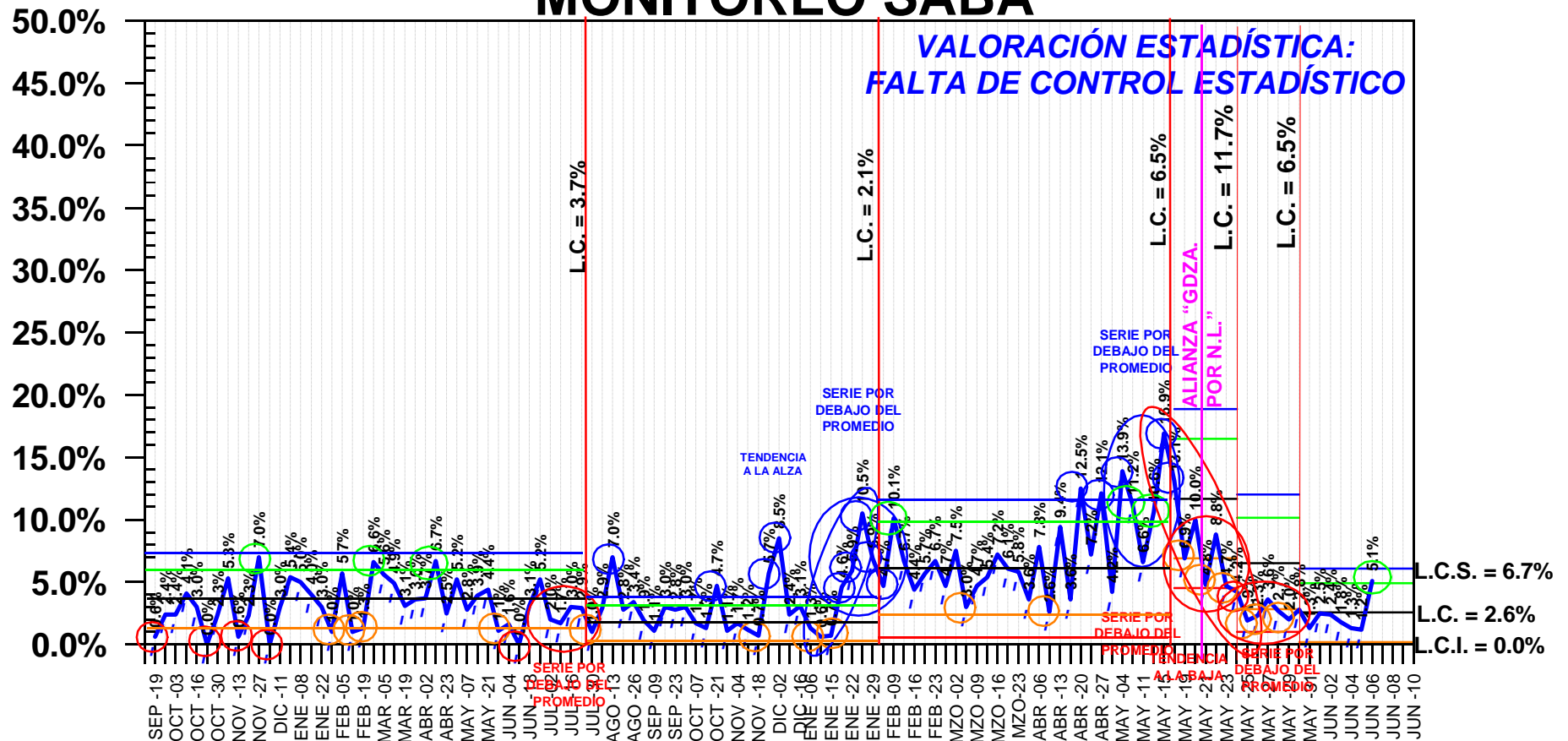

LÍMITES ACTUALIZADOS AL 30 DE MAYO DE 2015

LÍMITES DE ADVERTENCIA EN AZUL Y ROJO
LÍMITES DE CONTROL EN VERDE Y ANARANJADO

ALERTA POSITIVA ALERTA NEGATIVA
ADVERTENCIA POSITIVA ADVERTENCIA NEGATIVA

© Copyright, SABA CONSULTORES, S.A. DE C.V.

DEL 19 DE SEPT. DE 2013 AL 06 DE JUNIO DE 2015

LE VOY A LEER LOS NOMBRES DE ALGUNOS PERSONAJES, DÍGAME POR FAVOR SI LOS CONOCE O TIENE REFERENCIA DE ELLOS

- FELIPE DE JESÚS CANTÚ - MONITOREO SABA

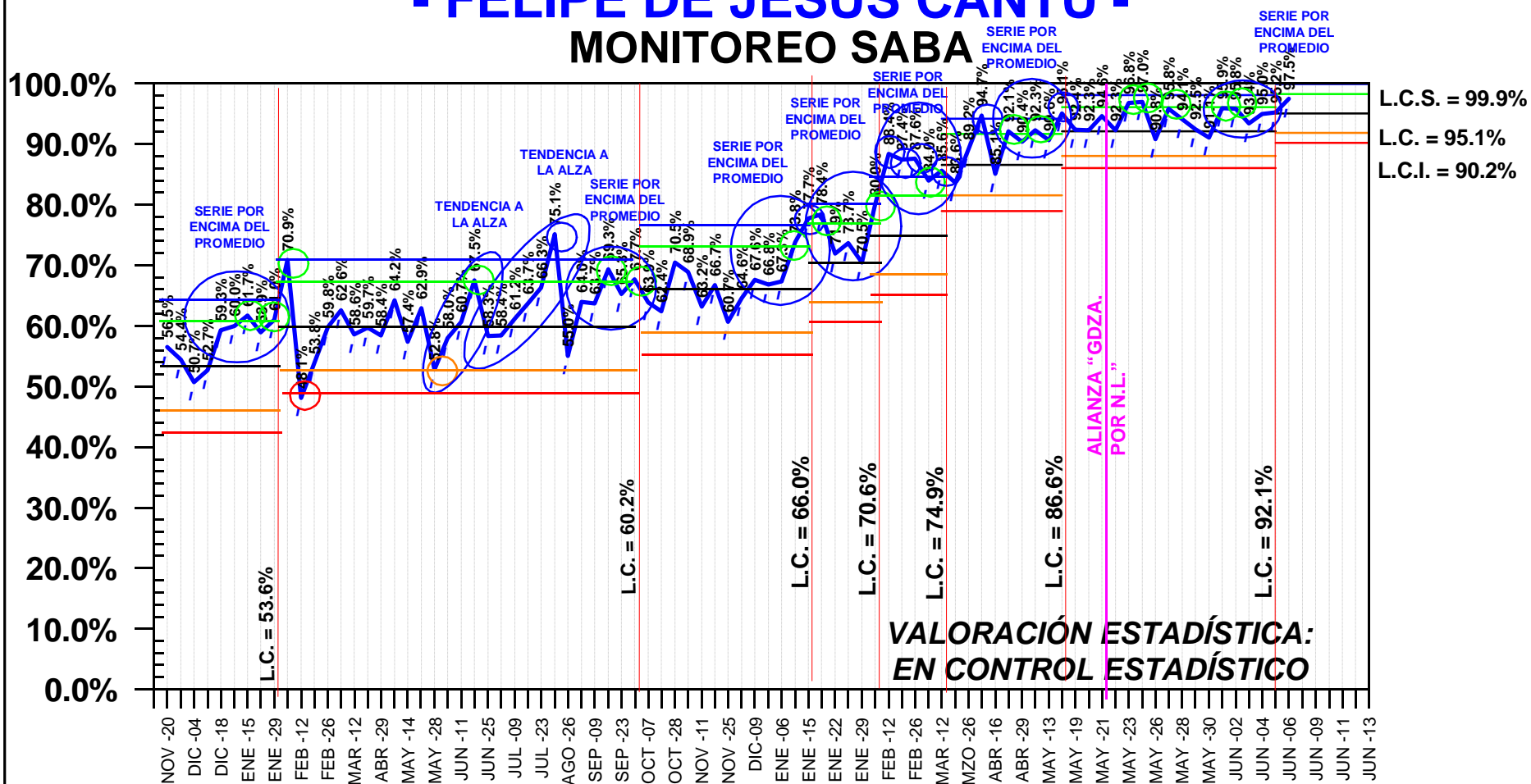

LÍMITES ACTUALIZADOS AL 05 DE JUNIO DE 2015

- | | | |
|---|---|--|
| — LÍMITES DE ADVERTENCIA EN AZUL Y ROJO | ○ ALERTA POSITIVA | ○ ALERTA NEGATIVA |
| — LÍMITES DE CONTROL EN VERDE Y ANARANJADO | ○ ADVERTENCIA POSITIVA | ○ ADVERTENCIA NEGATIVA |

LE VOY A LEER LOS NOMBRES DE ALGUNOS PERSONAJES, DÍGAME POR FAVOR SI LOS CONOCE O TIENE REFERENCIA DE ELLOS

- JAIME RODRÍGUEZ CALDERÓN -

MONITOREO SABA

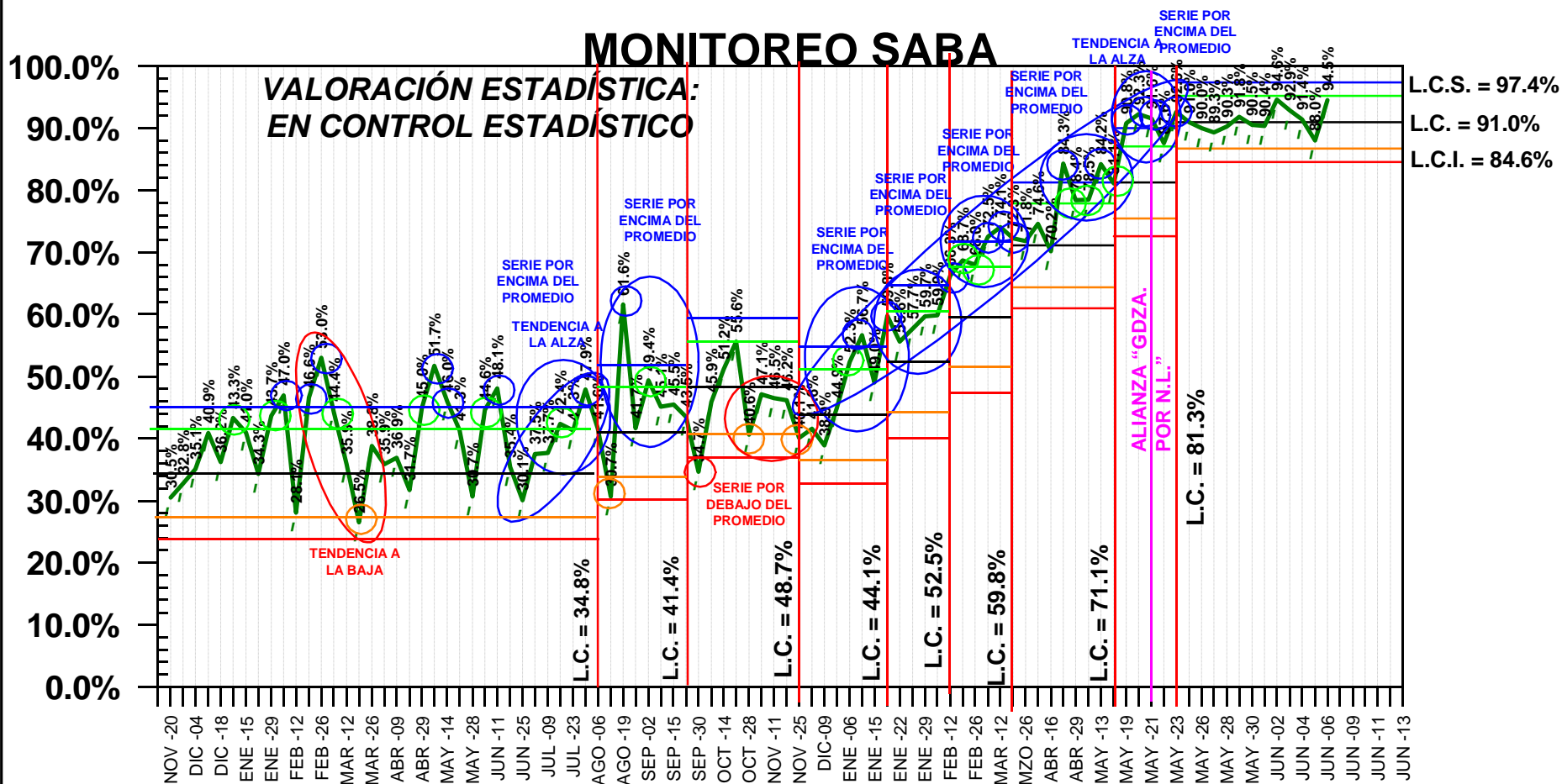

LÍMITES ACTUALIZADOS AL 23 DE MAYO DE 2015

— LÍMITES DE ADVERTENCIA EN AZUL Y ROJO
— LÍMITES DE CONTROL EN VERDE Y ANARANJADO

○ ALERTA POSITIVA ○ ALERTA NEGATIVA
○ ADVERTENCIA POSITIVA ○ ADVERTENCIA NEGATIVA

LE VOY A LEER LOS NOMBRES DE ALGUNOS PERSONAJES, DÍGME POR FAVOR SI LOS CONOCE O TIENE REFERENCIA DE ELLOS

- IVONNE ÁLVAREZ GARCÍA -

MONITOREO SABA

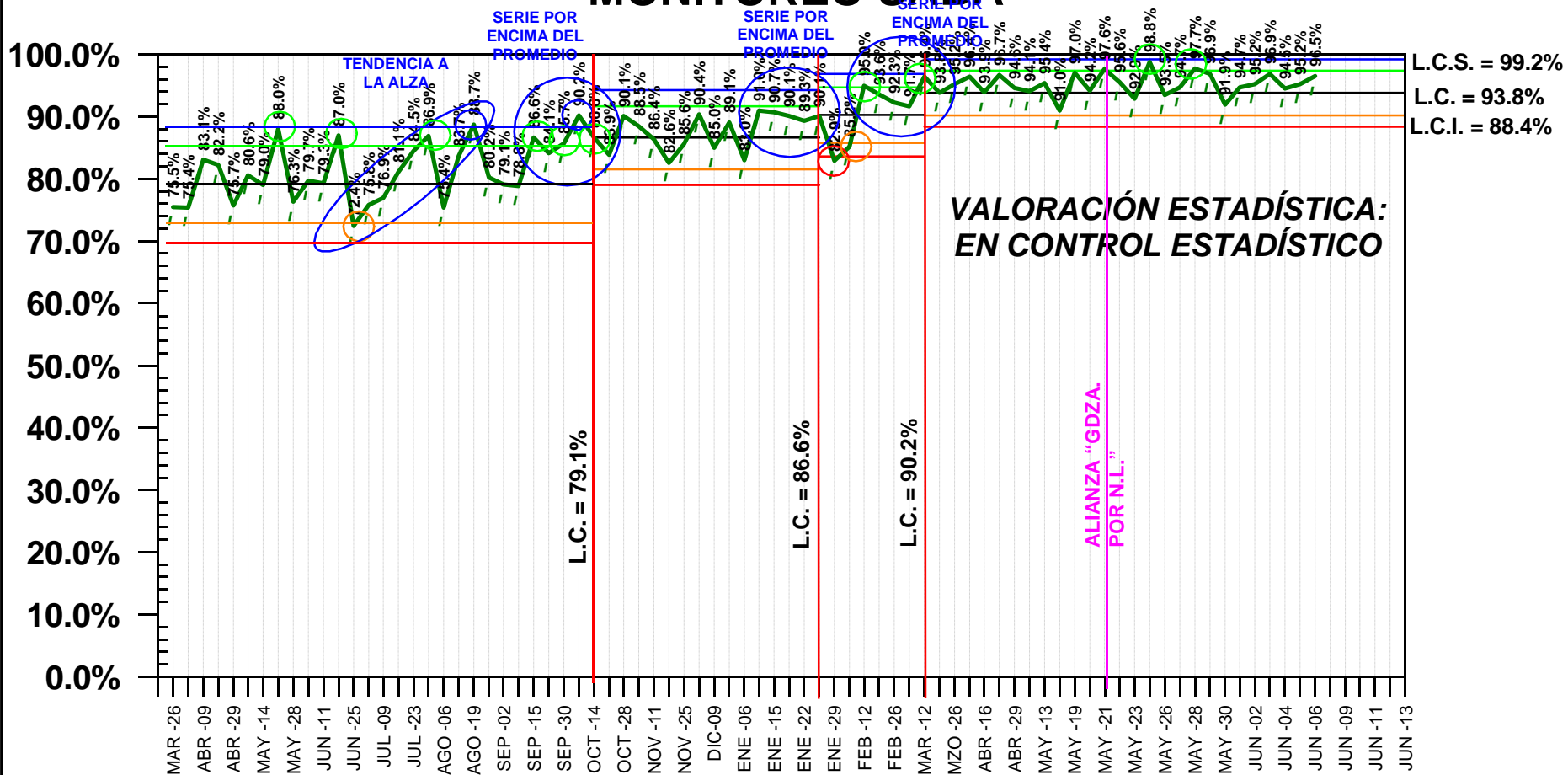

LÍMITES ACTUALIZADOS AL 12 DE MARZO DE 2015

- LÍMITES DE ADVERTENCIA EN AZUL Y ROJO
- ALERTA POSITIVA
- LÍMITES DE CONTROL EN VERDE Y ANARANJADO
- ALERTA NEGATIVA
- ADVERTENCIA POSITIVA
- ADVERTENCIA NEGATIVA

LE VOY A LEER LOS NOMBRES DE ALGUNOS PERSONAJES, DÍGAME POR FAVOR SI LOS CONOCE O TIENE REFERENCIA DE ELLOS

- FERNANDO ELIZONDO BARRAGÁN -

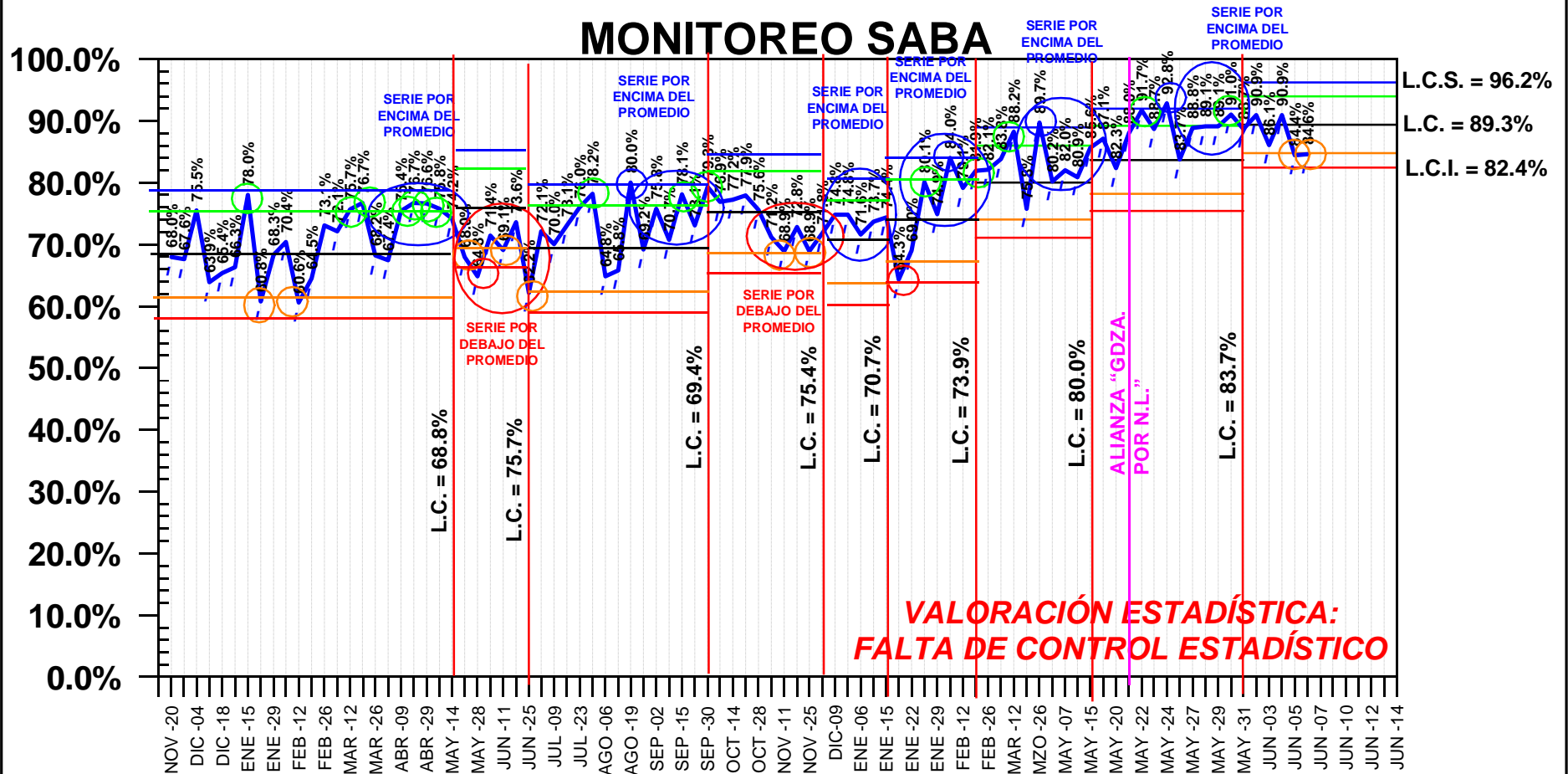

LÍMITES ACTUALIZADOS AL 31 DE MAYO DE 2015

- LÍMITES DE ADVERTENCIA EN AZUL Y ROJO
- LÍMITES DE CONTROL EN VERDE Y ANARANJADO
- ALERTA POSITIVA
- ADVERTENCIA POSITIVA
- ALERTA NEGATIVA
- ADVERTENCIA NEGATIVA

SI EL DÍA DE HOY FUERAN LAS ELECCIONES PARA ELEGIR GOBERNADOR, ¿POR CUÁL PARTIDO VOTARIA USTED?

- PRI -

MONITOREO SABA

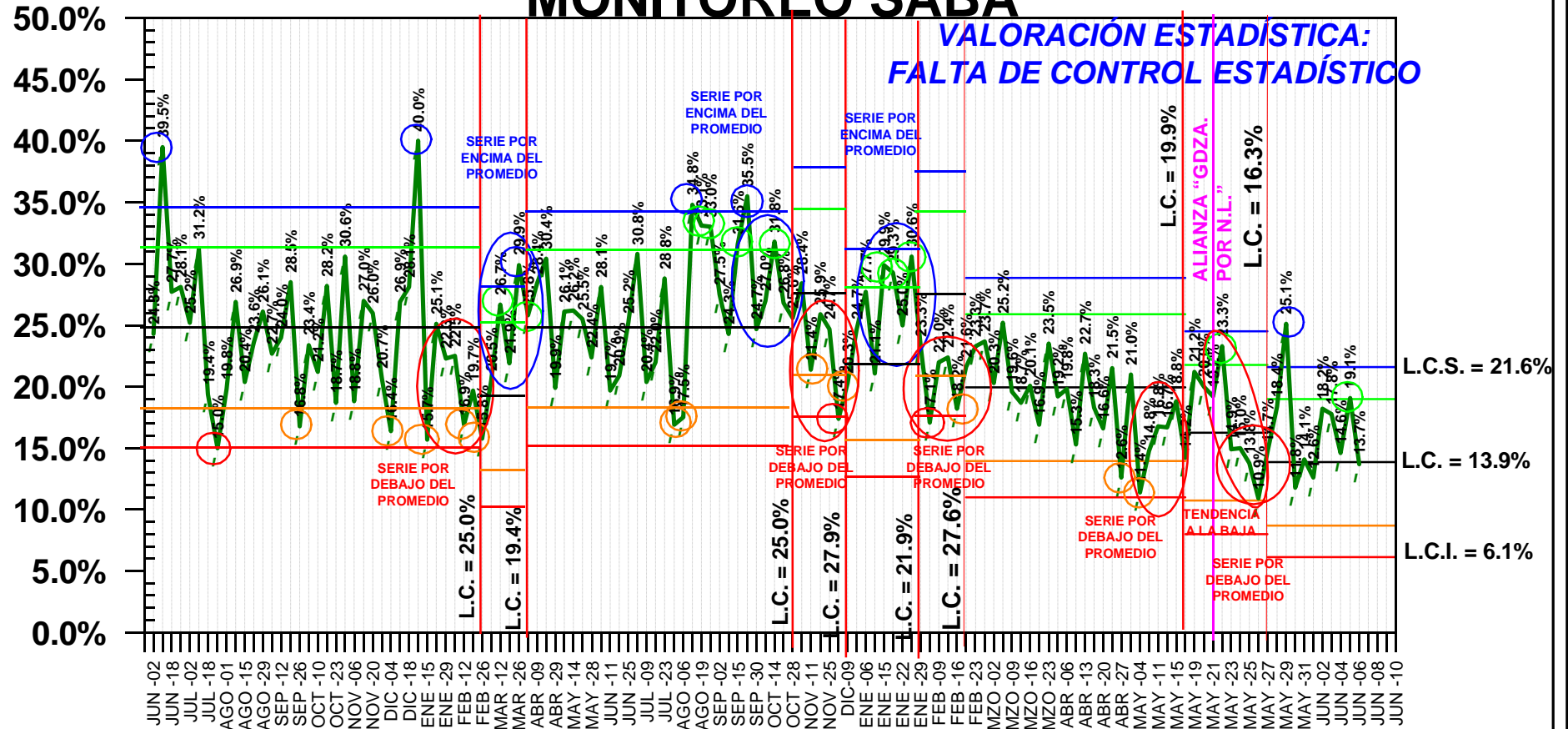

LÍMITES ACTUALIZADOS AL 27 DE MAYO DE 2015

— LÍMITES DE ADVERTENCIA EN AZUL Y ROJO

— LÍMITES DE CONTROL EN VERDE Y ANARANJADO

○ ALERTA POSITIVA

○ ALERTA NEGATIVA

○ ADVERTENCIA POSITIVA

○ ADVERTENCIA NEGATIVA

© Copyright, SABA CONSULTORES, S.A. DE C.V.

DEL 02 DE JUNIO DE 2013 AL 06 DE JUNIO DE 2015

SI EL DÍA DE HOY FUERAN LAS ELECCIONES PARA ELEGIR GOBERNADOR, ¿POR CUÁL PARTIDO VOTARIA USTED?

- PAN -

MONITOREO SABA

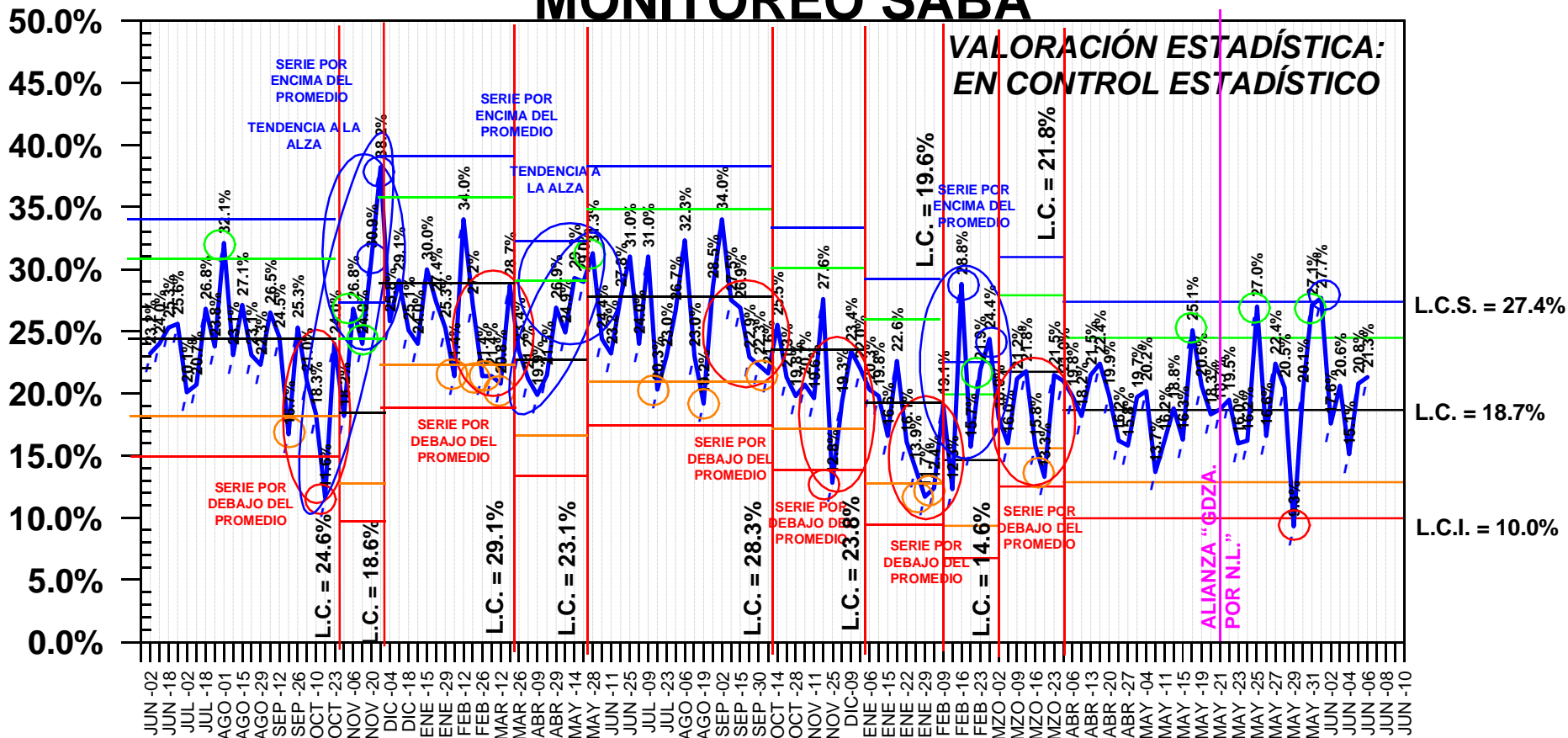

— LÍMITES DE ADVERTENCIA EN AZUL Y ROJO
— LÍMITES DE CONTROL EN VERDE Y ANARANJADO
 © Copyright, SABA CONSULTORES, S.A. DE C.V.

○ ALERTA POSITIVA ○ ALERTA NEGATIVA
○ ADVERTENCIA POSITIVA ○ ADVERTENCIA NEGATIVA
 DEL 02 DE JUNIO DE 2013 AL 06 DE JUNIO DE 2015

SI EL DÍA DE HOY FUERAN LAS ELECCIONES PARA ELEGIR GOBERNADOR, ¿POR CUÁL PARTIDO VOTARIA USTED?

- PRD -

MONITOREO SABA

**VALORACIÓN ESTADÍSTICA:
FALTA DE CONTROL ESTADÍSTICO**

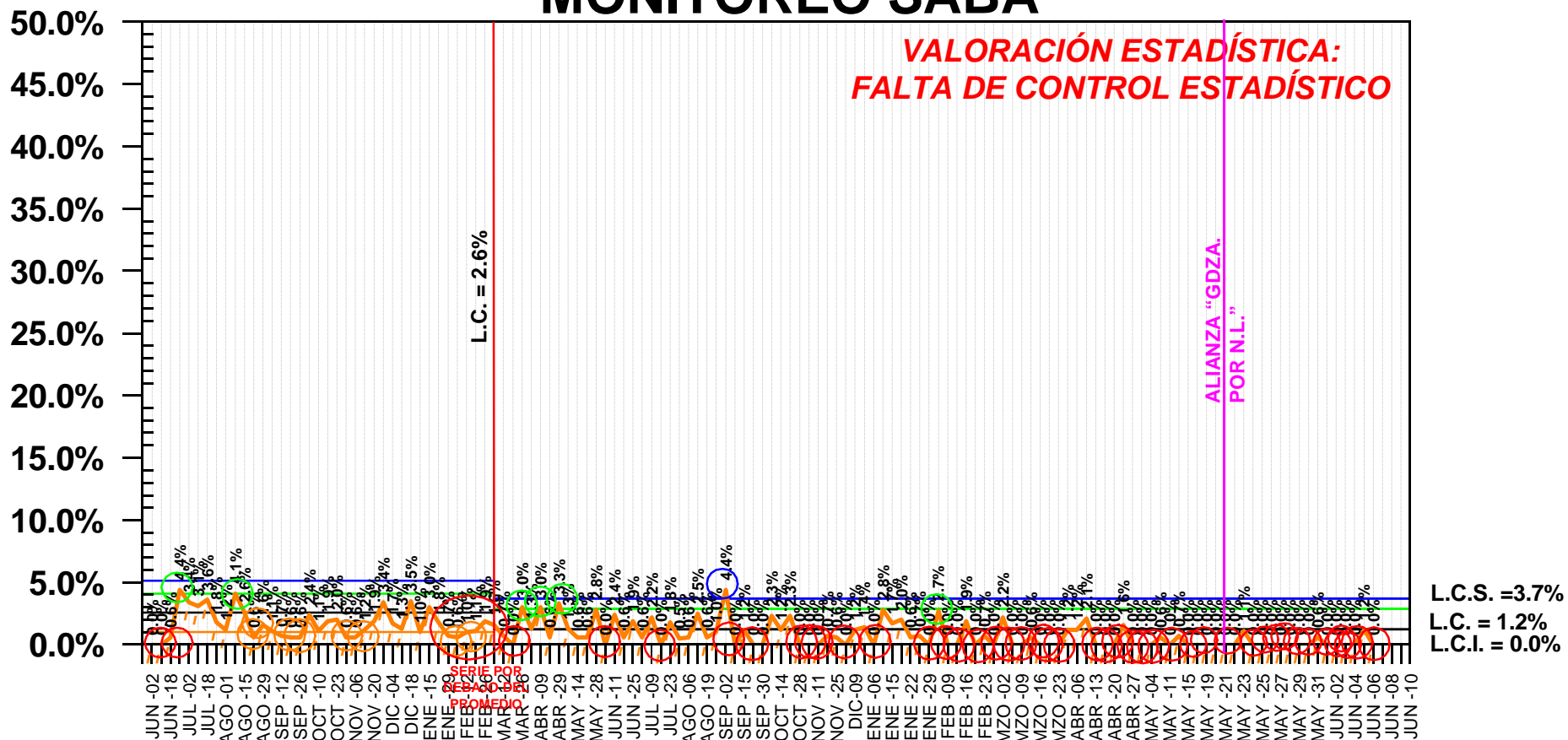

LÍMITES ACTUALIZADOS AL 05 DE MARZO DE 2014

— LÍMITES DE ADVERTENCIA EN AZUL Y ROJO
— LÍMITES DE CONTROL EN VERDE Y ANARANJADO

○ ALERTA POSITIVA ○ ALERTA NEGATIVA
○ ADVERTENCIA POSITIVA ○ ADVERTENCIA NEGATIVA

© Copyright, SABA CONSULTORES, S.A. DE C.V.

DEL 02 DE JUNIO DE 2013 AL 06 DE JUNIO DE 2015

SI EL DÍA DE HOY FUERAN LAS ELECCIONES PARA ELEGIR GOBERNADOR, ¿POR CUÁL PARTIDO VOTARIA USTED?

- PT -

MONITOREO SABA

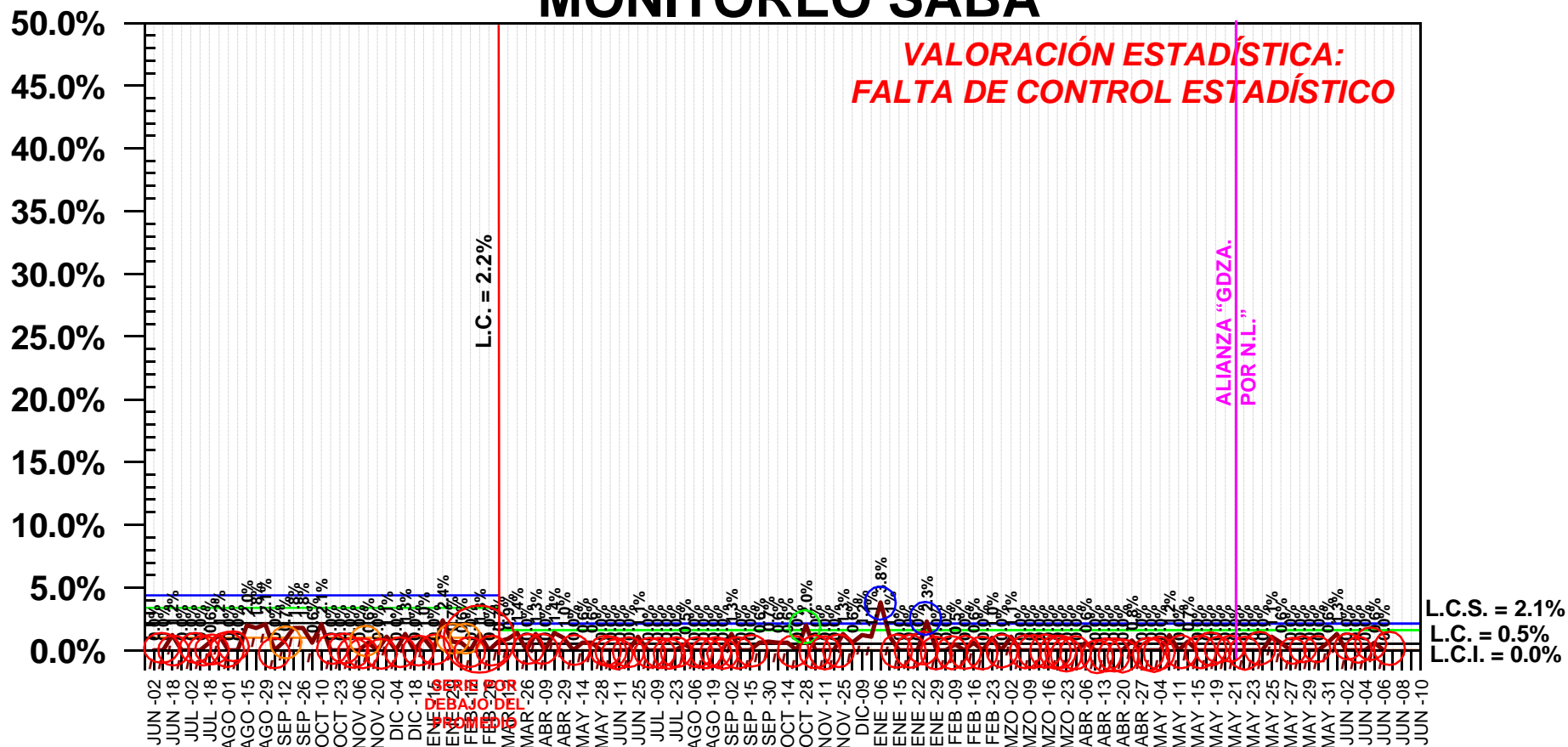

LÍMITES ACTUALIZADOS AL 05 DE MARZO DE 2014

— LÍMITES DE ADVERTENCIA EN AZUL Y ROJO

— LÍMITES DE CONTROL EN VERDE Y ANARANJADO

○ ALERTA POSITIVA

○ ALERTA NEGATIVA

○ ADVERTENCIA POSITIVA

○ ADVERTENCIA NEGATIVA

© Copyright, SABA CONSULTORES, S.A. DE C.V.

DEL 02 DE JUNIO DE 2013 AL 06 DE JUNIO DE 2015

SI EL DÍA DE HOY FUERAN LAS ELECCIONES PARA ELEGIR GOBERNADOR, ¿POR CUÁL PARTIDO VOTARIA USTED?

- MOVIMIENTO CIUDADANO -

MONITOREO SABA

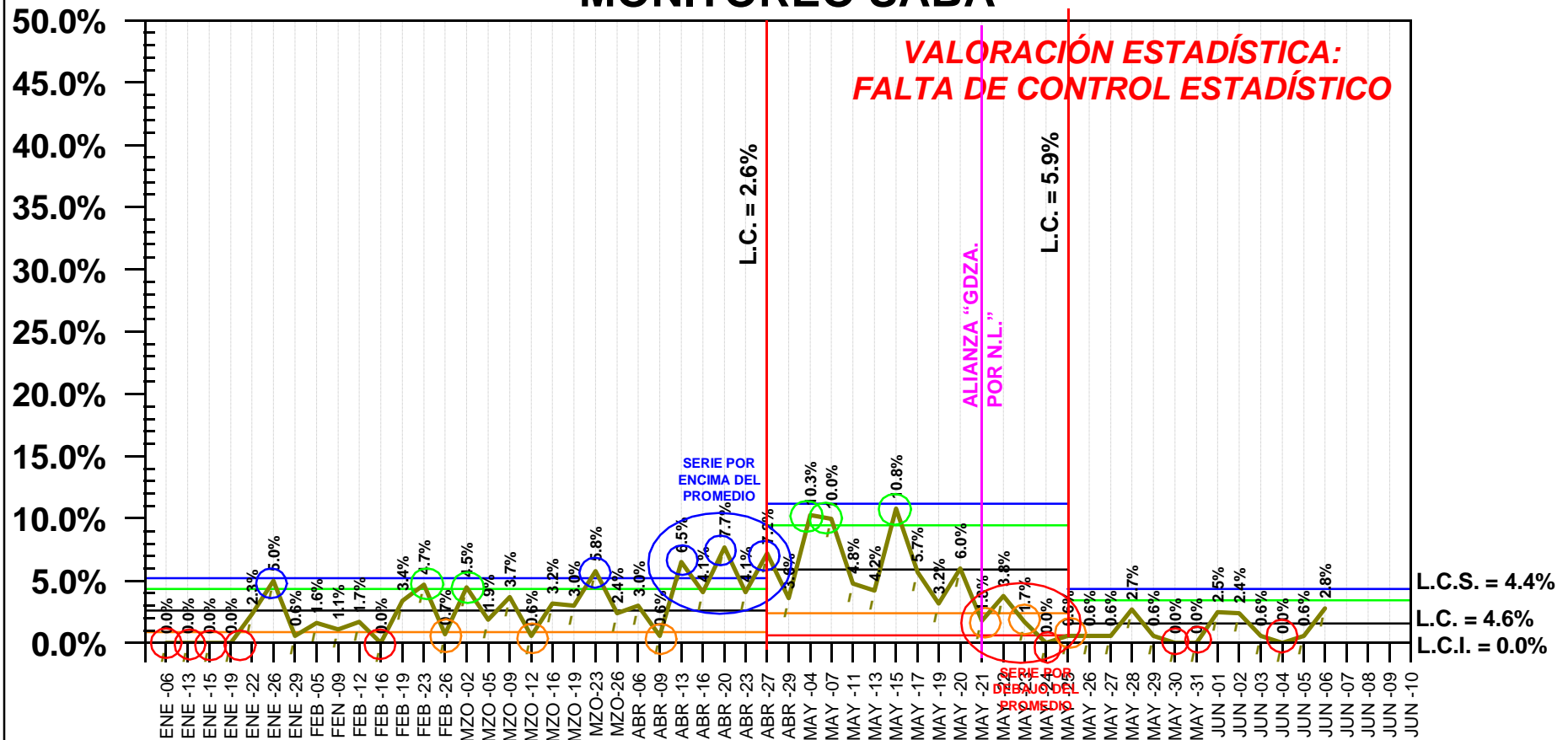

LÍMITES ACTUALIZADOS AL 25 DE MAYO DE 2015

— LÍMITES DE ADVERTENCIA EN AZUL Y ROJO
— LÍMITES DE CONTROL EN VERDE Y ANARANJADO

○ ALERTA POSITIVA ○ ALERTA NEGATIVA
○ ADVERTENCIA POSITIVA ○ ADVERTENCIA NEGATIVA

SI EL DÍA DE HOY FUERAN LAS ELECCIONES PARA ELEGIR GOBERNADOR, ¿POR CUÁL PARTIDO VOTARIA USTED?

- PARTIDO VERDE ECOLOGISTA -

MONITOREO SABA

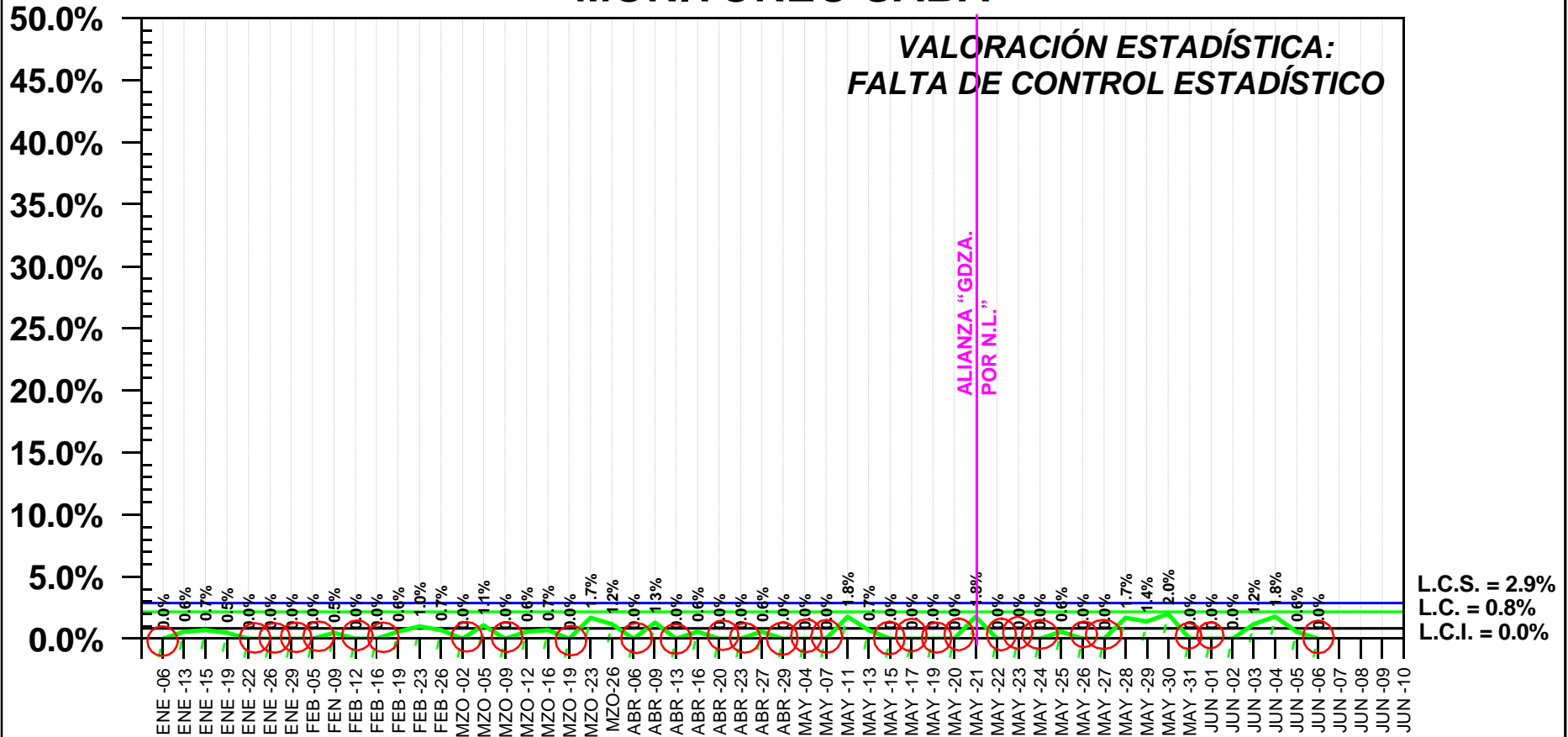

LÍMITES ACTUALIZADOS AL 16 DE MARZO DE 2015

— LÍMITES DE ADVERTENCIA EN AZUL Y ROJO
— LÍMITES DE CONTROL EN VERDE Y ANARANJADO

○ ALERTA POSITIVA ○ ALERTA NEGATIVA
○ ADVERTENCIA POSITIVA ○ ADVERTENCIA NEGATIVA

SI EL DÍA DE HOY FUERAN LAS ELECCIONES PARA ELEGIR GOBERNADOR, ¿POR CUÁL PARTIDO VOTARIA USTED?

- PARTIDO NUEVA ALIANZA -

MONITOREO SABA

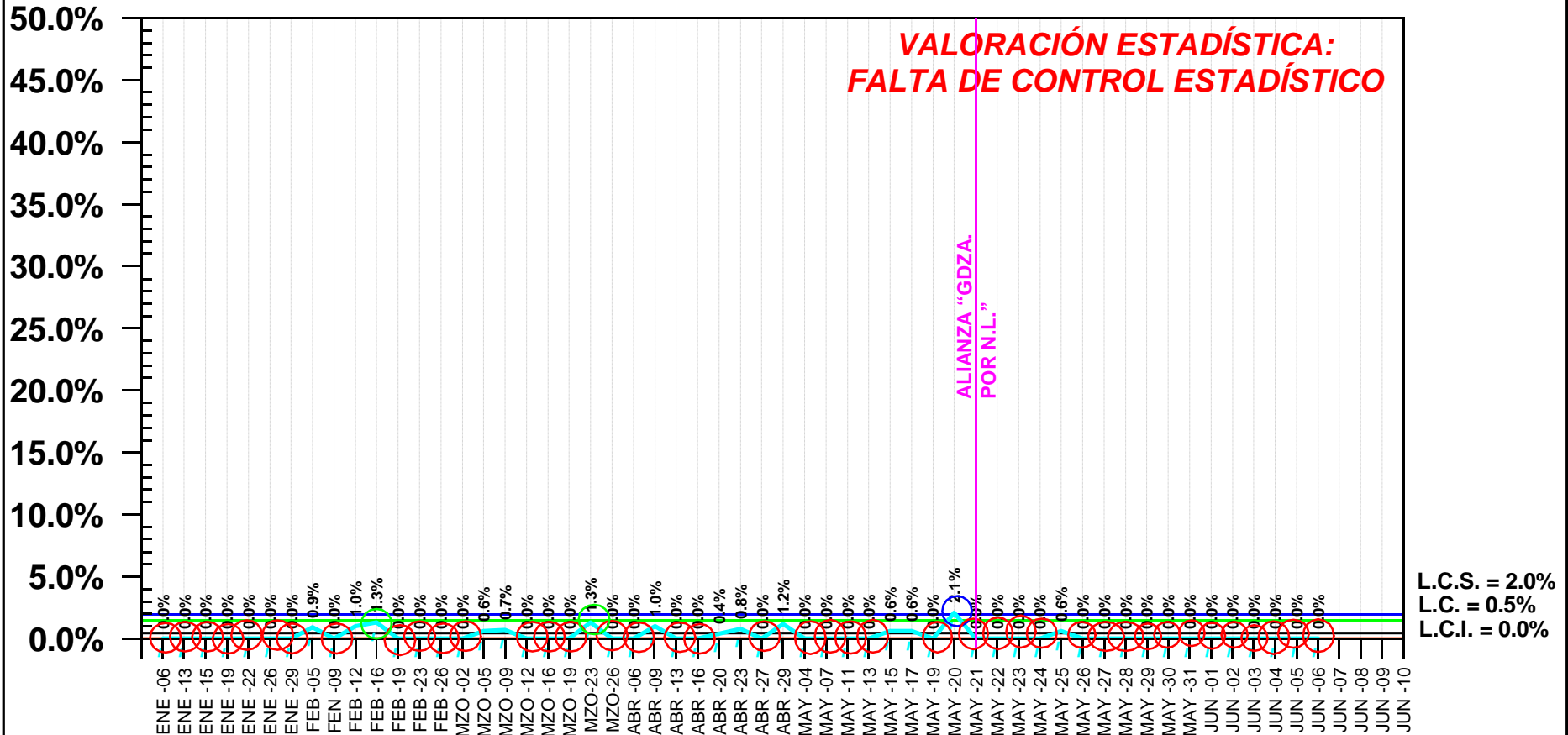

LÍMITES ACTUALIZADOS AL 16 DE MARZO DE 2015

— LÍMITES DE ADVERTENCIA EN AZUL Y ROJO
— LÍMITES DE CONTROL EN VERDE Y ANARANJADO

○ ALERTA POSITIVA ○ ALERTA NEGATIVA
○ ADVERTENCIA POSITIVA ○ ADVERTENCIA NEGATIVA

SI EL DÍA DE HOY FUERAN LAS ELECCIONES PARA ELEGIR GOBERNADOR, ¿POR CUÁL PARTIDO VOTARIA USTED?

- MORENA -

MONITOREO SABA

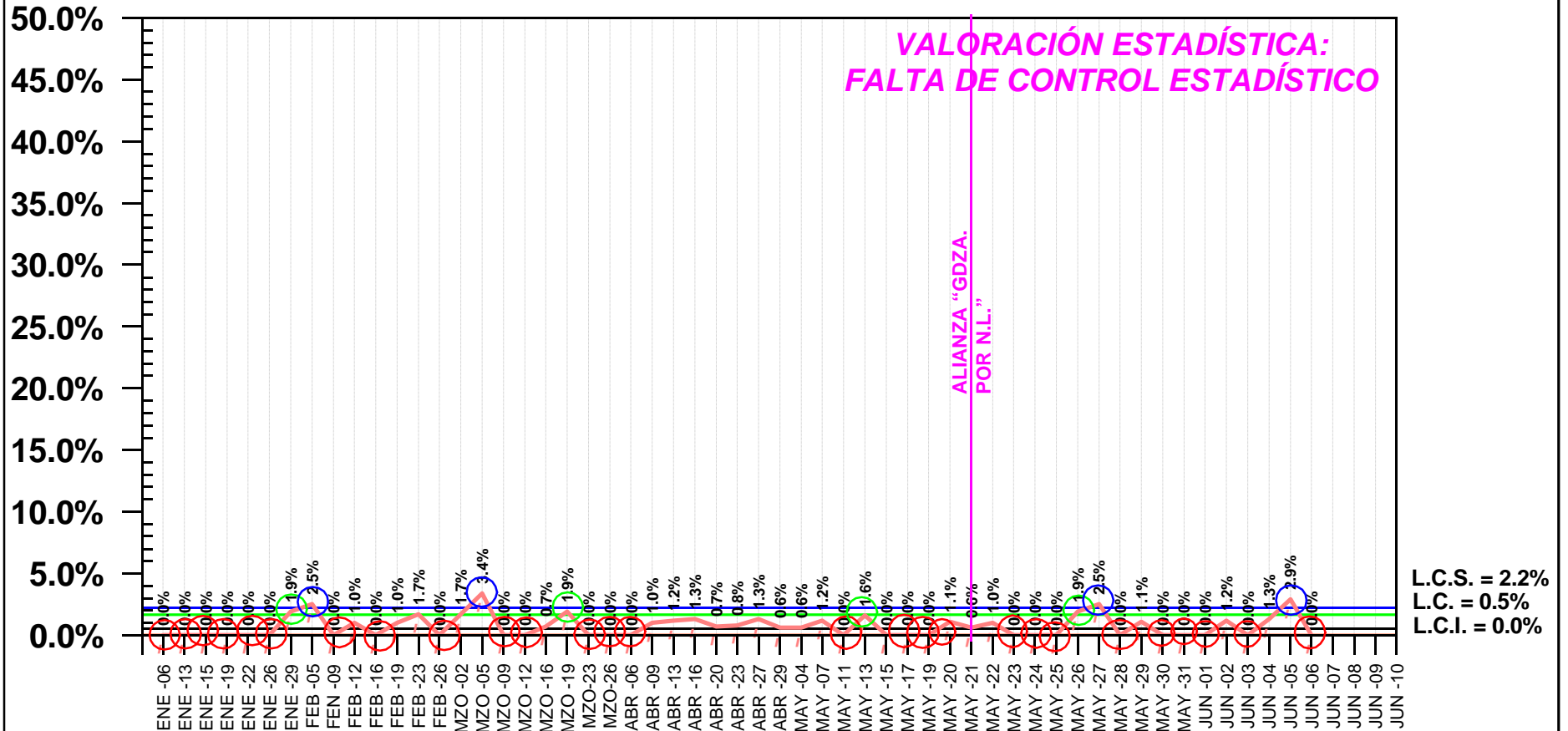

LÍMITES ACTUALIZADOS AL 16 DE MARZO DE 2015

- LÍMITES DE ADVERTENCIA EN AZUL Y ROJO
- ALERTA POSITIVA
- LÍMITES DE CONTROL EN VERDE Y ANARANJADO
- ALERTA NEGATIVA
- ADVERTENCIA POSITIVA
- ADVERTENCIA NEGATIVA

SI EL DÍA DE HOY FUERAN LAS ELECCIONES PARA ELEGIR GOBERNADOR, ¿POR CUÁL PARTIDO VOTARIA USTED?

- NO SABE -

MONITOREO SABA

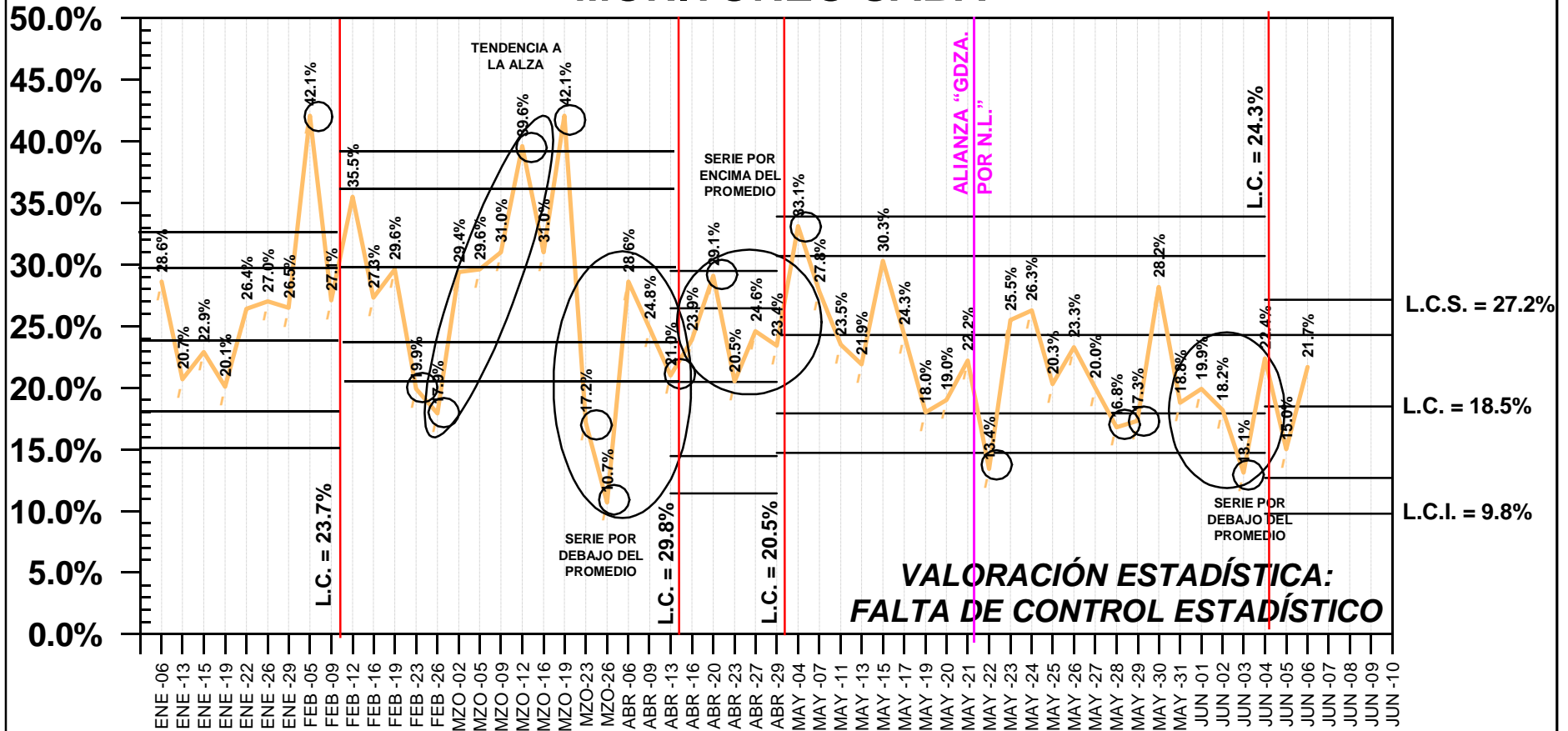

LÍMITES ACTUALIZADOS AL 04 DE JUNIO DE 2015

— LÍMITES DE CONTROL/ADVERTENCIA

○ ALERTA/ADVERTENCIA

SI EL DÍA DE HOY FUERAN LAS ELECCIONES PARA ELEGIR GOBERNADOR, ¿POR CUÁL PARTIDO VOTARIA USTED?

- NINGUNO -

MONITOREO SABA

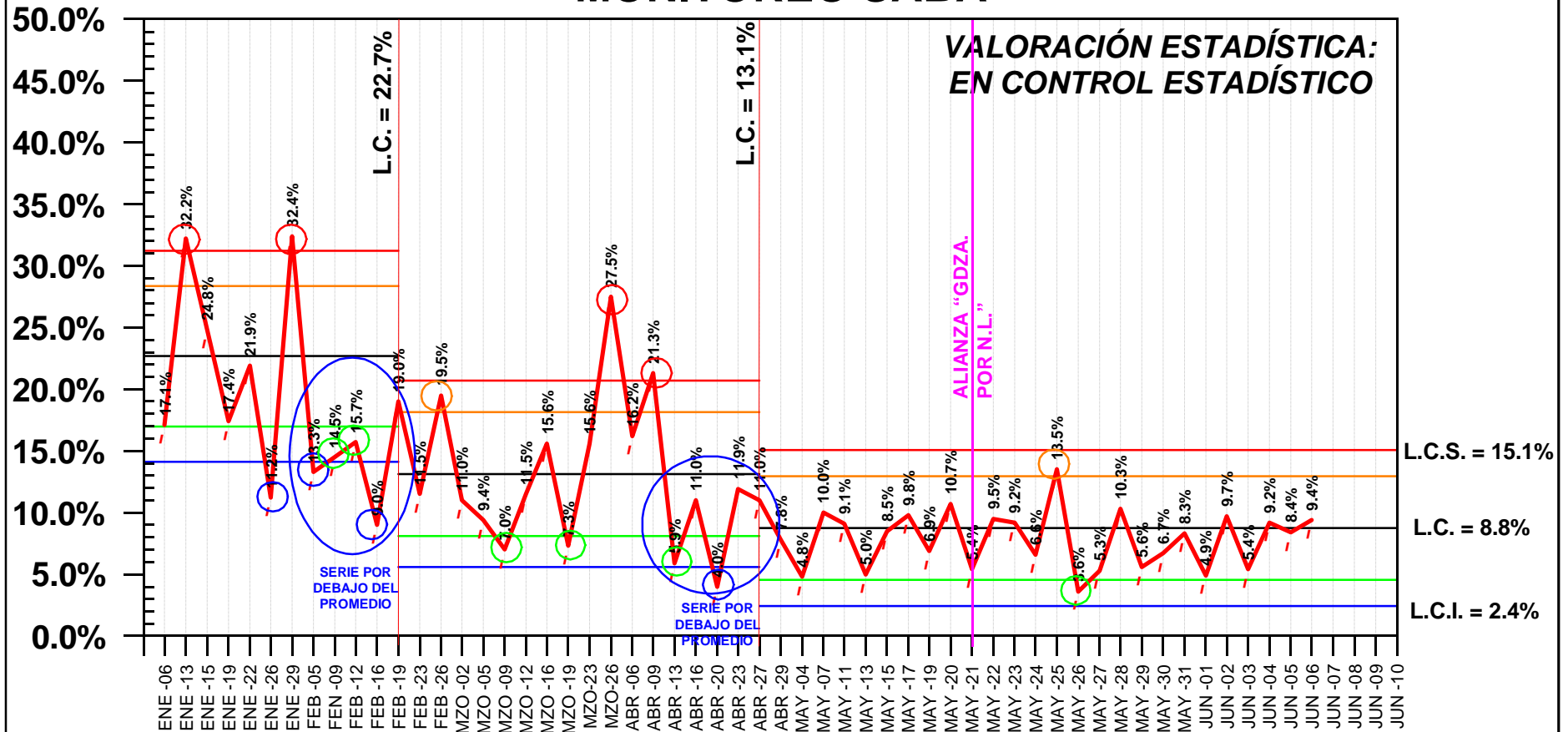

LOS CANDIDATOS PARA GOBERNADOR SON: IVONNE ÁLVAREZ POR LA ALIANZA PRI/P. VERDE ECO DE MÉXICO/ PANAL/DEMOCRATA, FELIPE DE JESÚS CANTÚ POR EL PAN, HUMBERTO GONZÁLEZ SESMA POR EL PRD, ASHEL SEPÚLVEDA MARTÍNEZ POR EL PT, JESÚS MARÍA ELIZONDO (CHEMA) POR EL PARTIDO HUMANISTA, ROGELIO GONZÁLEZ RAMÍREZ POR MORENA, FERNANDO ELIZONDO POR MOVIMIENTO CIUDADANO Y JAIME RODRÍGUEZ "EL BRONCO" COMO CANDIDATO INDEPENDIENTE. SI EL DÍA DE HOY FUERAN LAS ELECCIONES, ¿POR QUIÉN VOTARÍA USTED?

- IVONNE ÁLVAREZ GARCÍA -

MONITOREO SABA

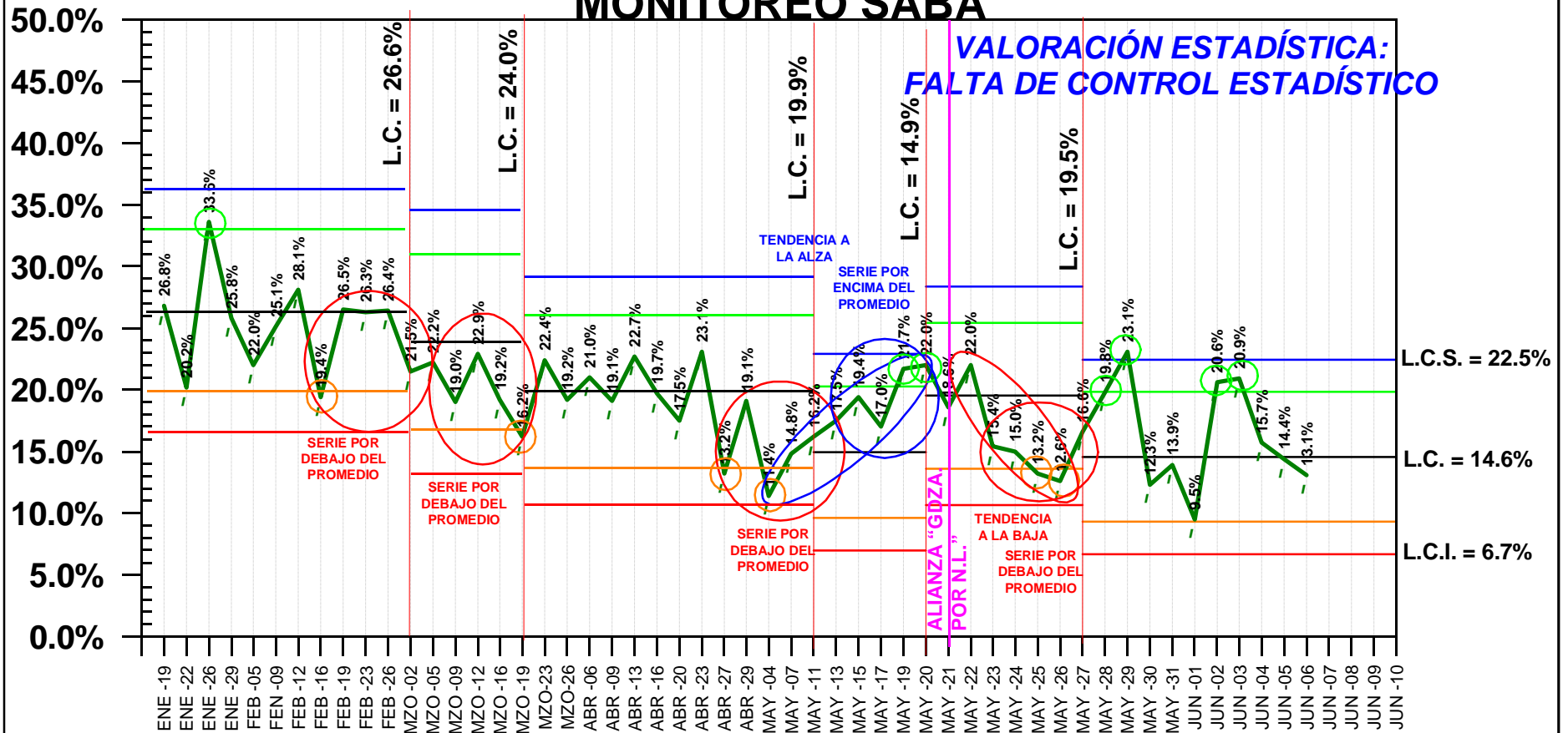

LÍMITES ACTUALIZADOS AL 27 DE MAYO DE 2015

- LÍMITES DE ADVERTENCIA EN AZUL Y ROJO
- ALERTA POSITIVA
- LÍMITES DE CONTROL EN VERDE Y ANARANJADO
- ALERTA NEGATIVA
- ADVERTENCIA POSITIVA
- ADVERTENCIA NEGATIVA

LOS CANDIDATOS PARA GOBERNADOR SON: IVONNE ÁLVAREZ POR LA ALIANZA PRI/P. VERDE ECO DE MÉXICO/ PANAL/DEMOCRATA, FELIPE DE JESÚS CANTÚ POR EL PAN, HUMBERTO GONZÁLEZ SESMA POR EL PRD, ASHEL SEPÚLVEDA MARTÍNEZ POR EL PT, JESÚS MARÍA ELIZONDO (CHEMA) POR EL PARTIDO HUMANISTA, ROGELIO GONZÁLEZ RAMÍREZ POR MORENA, FERNANDO ELIZONDO POR MOVIMIENTO CIUDADANO Y JAIME RODRÍGUEZ "EL BRONCO" COMO CANDIDATO INDEPENDIENTE. SI EL DÍA DE HOY FUERAN LAS ELECCIONES, ¿POR QUIÉN VOTARÍA USTED?

- FELIPE DE JESÚS CANTÚ - MONITOREO SABA

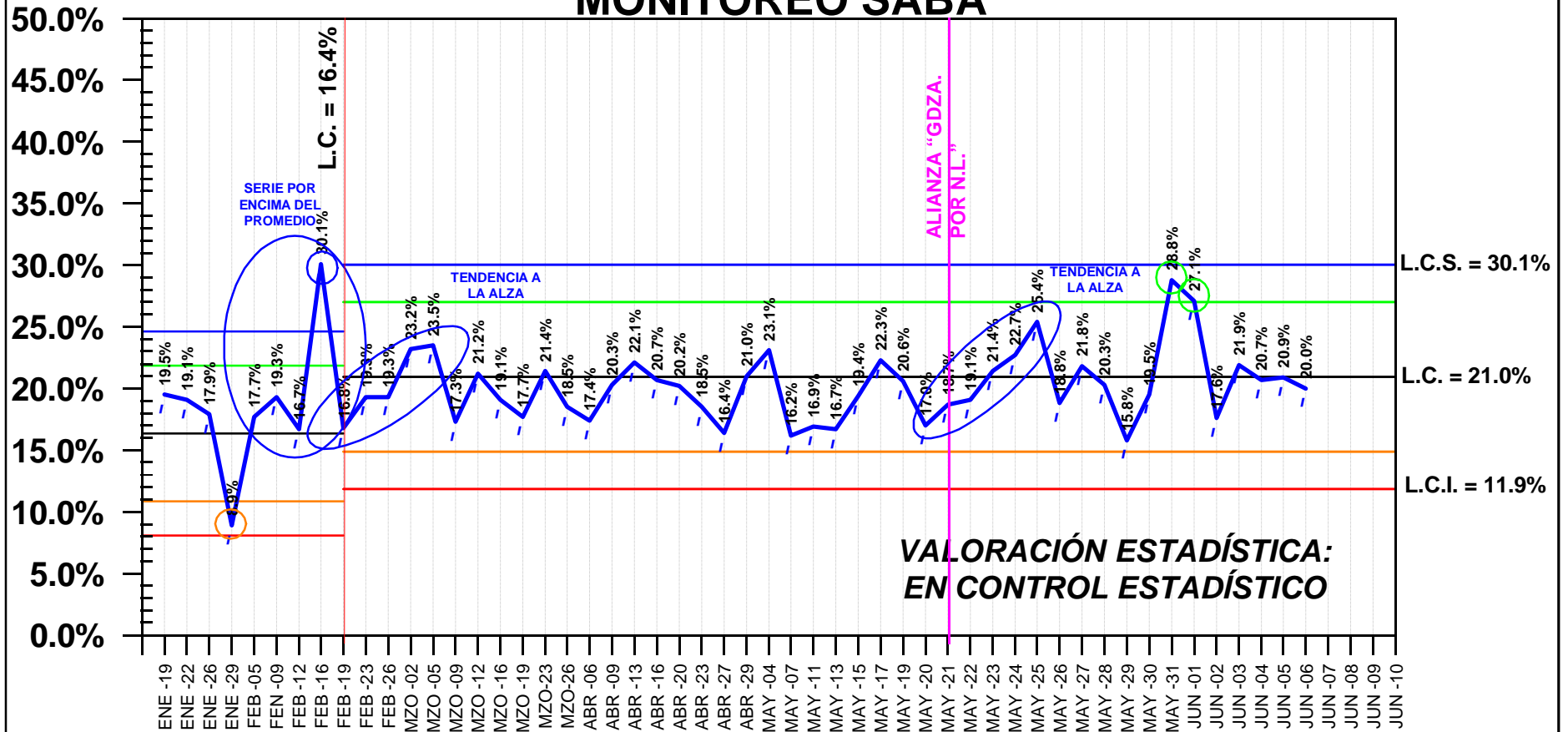

LÍMITES ACTUALIZADOS AL 19 DE FEBRERO DE 2015

- LÍMITES DE ADVERTENCIA EN AZUL Y ROJO
 ○ ALERTA POSITIVA
○ ALERTA NEGATIVA
- LÍMITES DE CONTROL EN VERDE Y ANARANJADO
 ○ ADVERTENCIA POSITIVA
○ ADVERTENCIA NEGATIVA

LOS CANDIDATOS PARA GOBERNADOR SON: IVONNE ÁLVAREZ POR LA ALIANZA PRI/P. VERDE ECO DE MÉXICO/ PANAL/DEMOCRATA, FELIPE DE JESÚS CANTÚ POR EL PAN, HUMBERTO GONZÁLEZ SESMA POR EL PRD, ASHEL SEPÚLVEDA MARTÍNEZ POR EL PT, JESÚS MARÍA ELIZONDO (CHEMA) POR EL PARTIDO HUMANISTA, ROGELIO GONZÁLEZ RAMÍREZ POR MORENA, FERNANDO ELIZONDO POR MOVIMIENTO CIUDADANO Y JAIME RODRÍGUEZ "EL BRONCO" COMO CANDIDATO INDEPENDIENTE. SI EL DÍA DE HOY FUERAN LAS ELECCIONES, ¿POR QUIÉN VOTARÍA USTED?

- JESÚS MARÍA ELIZONDO "CHEMA" - MONITOREO SABA

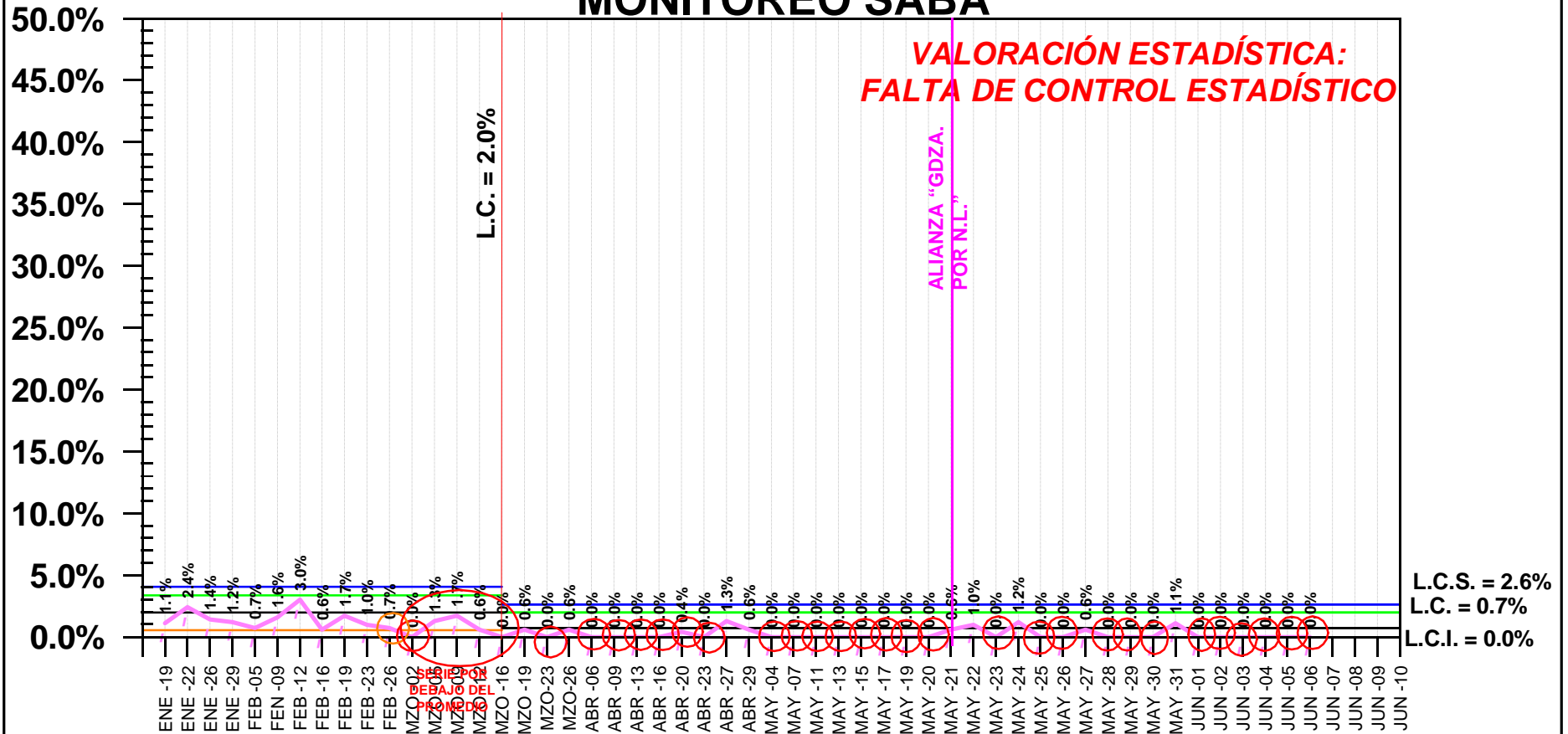

LÍMITES ACTUALIZADOS AL 16 DE MARZO DE 2015

— LÍMITES DE ADVERTENCIA EN AZUL Y ROJO
— LÍMITES DE CONTROL EN VERDE Y ANARANJADO

○ ALERTA POSITIVA ○ ALERTA NEGATIVA
○ ADVERTENCIA POSITIVA ○ ADVERTENCIA NEGATIVA

LOS CANDIDATOS PARA GOBERNADOR SON: IVONNE ÁLVAREZ POR LA ALIANZA PRI/P. VERDE ECO DE MÉXICO/ PANAL/DEMOCRATA, FELIPE DE JESÚS CANTÚ POR EL PAN, HUMBERTO GONZÁLEZ SESMA POR EL PRD, ASHEL SEPÚLVEDA MARTÍNEZ POR EL PT, JESÚS MARÍA ELIZONDO (CHEMA) POR EL PARTIDO HUMANISTA, ROGELIO GONZÁLEZ RAMÍREZ POR MORENA, FERNANDO ELIZONDO POR MOVIMIENTO CIUDADANO Y JAIME RODRÍGUEZ "EL BRONCO" COMO CANDIDATO INDEPENDIENTE. SI EL DÍA DE HOY FUERAN LAS ELECCIONES, ¿POR QUIÉN VOTARÍA USTED?

- ROGELIO GONZÁLEZ RAMÍREZ - MONITOREO SABA

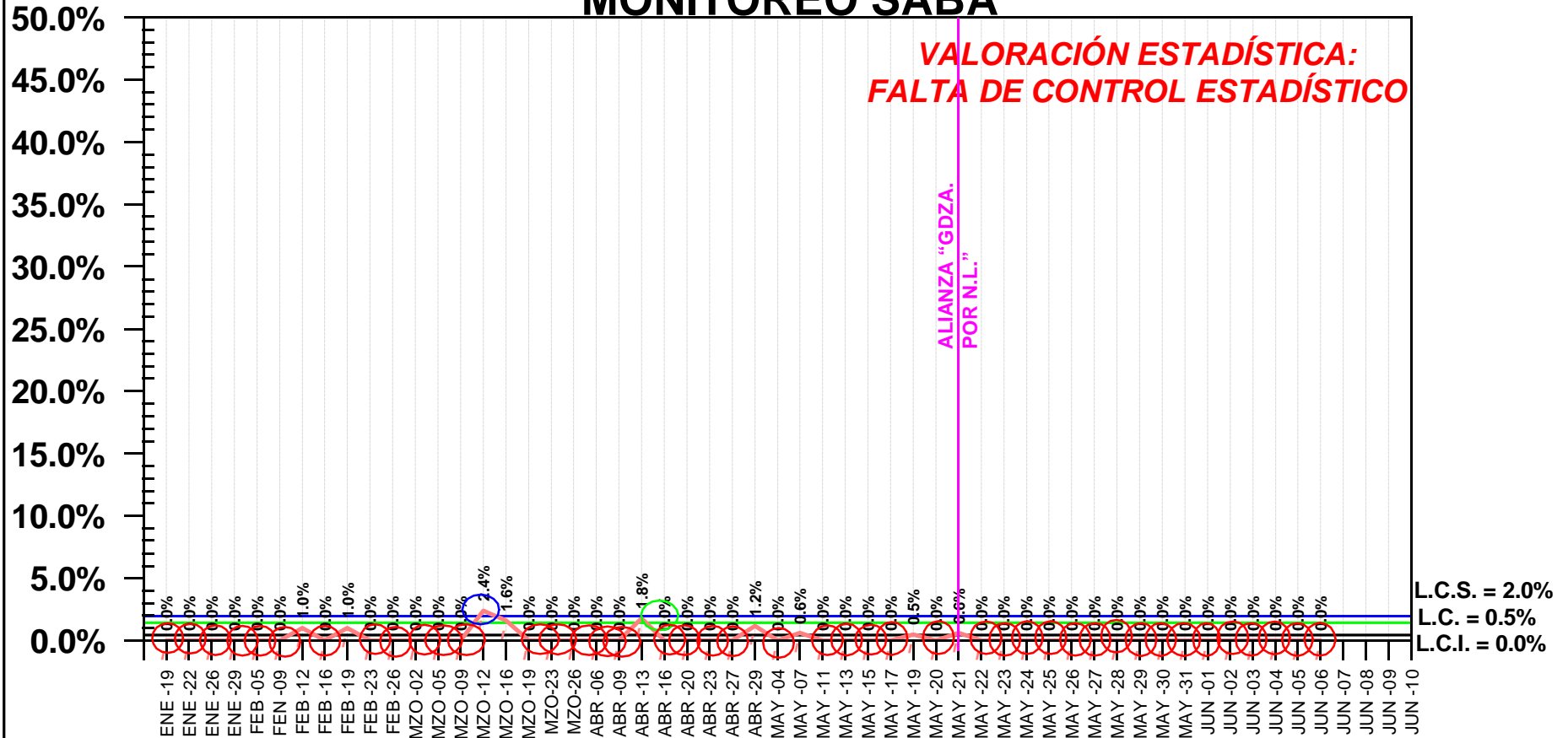

LÍMITES ACTUALIZADOS AL 16 DE MARZO DE 2015

- LÍMITES DE ADVERTENCIA EN AZUL Y ROJO
- LÍMITES DE CONTROL EN VERDE Y ANARANJADO
- ALERTA POSITIVA
- ALERTA NEGATIVA
- ADVERTENCIA POSITIVA
- ADVERTENCIA NEGATIVA

LOS CANDIDATOS PARA GOBERNADOR SON: IVONNE ÁLVAREZ POR LA ALIANZA PRI/P. VERDE ECO DE MÉXICO/ PANAL/DEMOCRATA, FELIPE DE JESÚS CANTÚ POR EL PAN, HUMBERTO GONZÁLEZ SESMA POR EL PRD, ASael SEPÚLVEDA MARTÍNEZ POR EL PT, JESÚS MARÍA ELIZONDO (CHEMA) POR EL PARTIDO HUMANISTA, ROGELIO GONZÁLEZ RAMÍREZ POR MORENA, FERNANDO ELIZONDO POR MOVIMIENTO CIUDADANO Y JAIME RODRÍGUEZ "EL BRONCO" COMO CANDIDATO INDEPENDIENTE. SI EL DÍA DE HOY FUERAN LAS ELECCIONES, ¿POR QUIÉN VOTARÍA USTED?

- HUMBERTO GONZÁLEZ SESMA - MONITOREO SABA

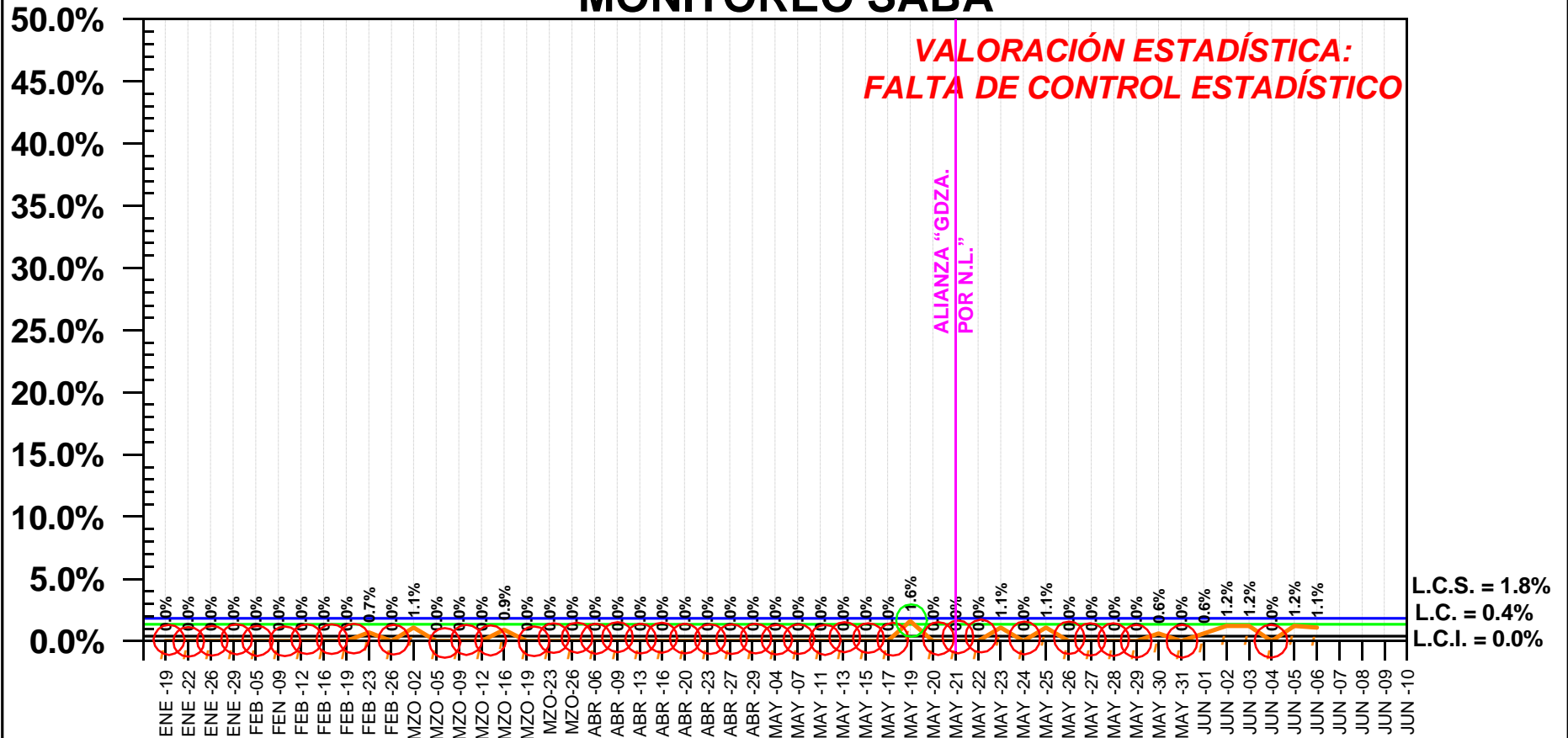

LÍMITES ACTUALIZADOS AL 16 DE MARZO DE 2015

— LÍMITES DE ADVERTENCIA EN AZUL Y ROJO
— LÍMITES DE CONTROL EN VERDE Y ANARANJADO

○ ALERTA POSITIVA ○ ALERTA NEGATIVA
○ ADVERTENCIA POSITIVA ○ ADVERTENCIA NEGATIVA

L.C.S. = 1.8%
L.C. = 0.4%
L.C.I. = 0.0%

LOS CANDIDATOS PARA GOBERNADOR SON: IVONNE ÁLVAREZ POR LA ALIANZA PRI/P. VERDE ECO DE MÉXICO/ PANAL/DEMOCRATA, FELIPE DE JESÚS CANTÚ POR EL PAN, HUMBERTO GONZÁLEZ SESMA POR EL PRD, ASael SEPÚLVEDA MARTÍNEZ POR EL PT, JESÚS MARÍA ELIZONDO (CHEMA) POR EL PARTIDO HUMANISTA, ROGELIO GONZÁLEZ RAMÍREZ POR MORENA, FERNANDO ELIZONDO POR MOVIMIENTO CIUDADANO Y JAIME RODRÍGUEZ "EL BRONCO" COMO CANDIDATO INDEPENDIENTE. SI EL DÍA DE HOY FUERAN LAS ELECCIONES, ¿POR QUIÉN VOTARÍA USTED?

- SERGIO ARELLANO BALDERAS / ASael SEPÚLVEDA MARTÍNEZ -

MONITOREO SABA

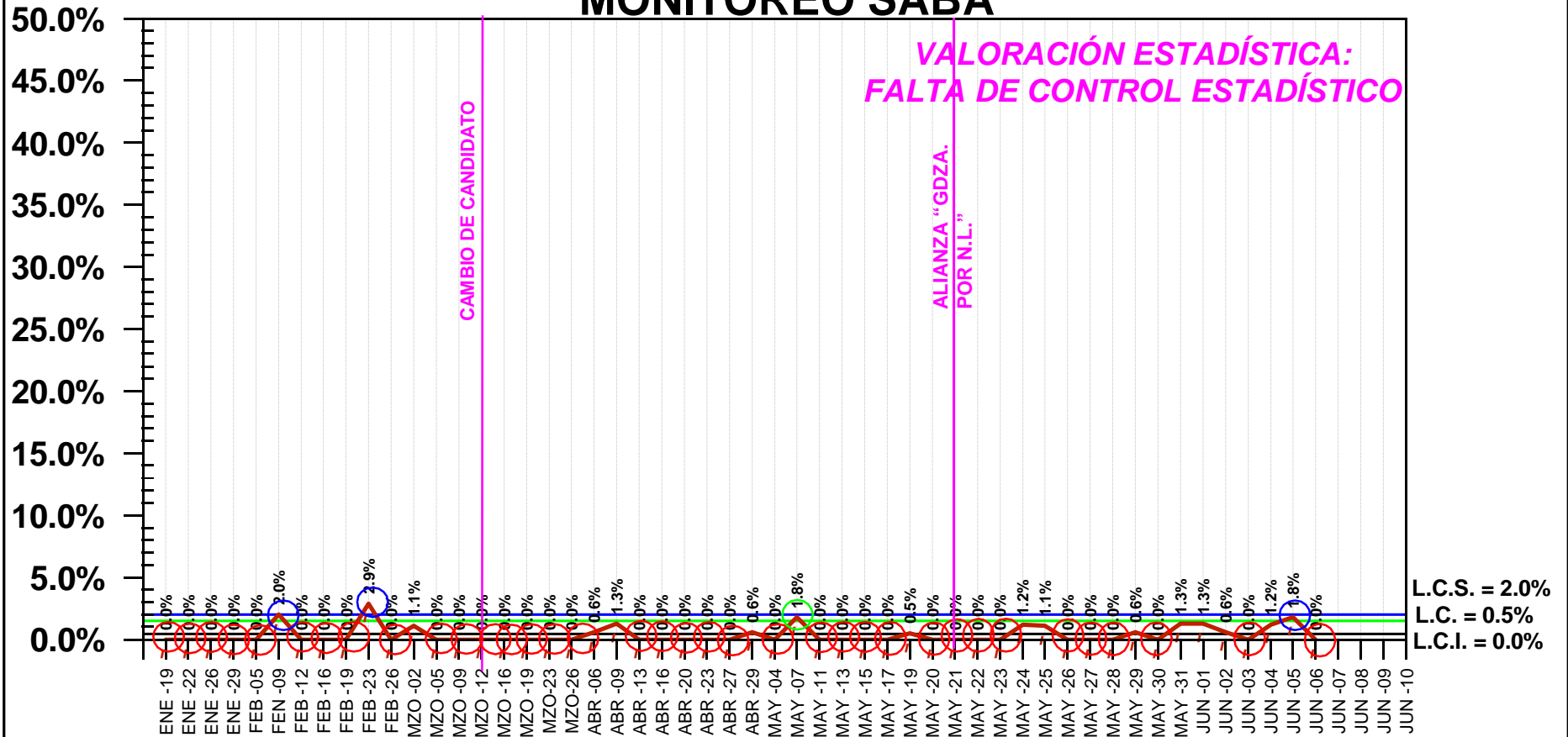

LÍMITES ACTUALIZADOS AL 16 DE MARZO DE 2015

— LÍMITES DE ADVERTENCIA EN AZUL Y ROJO
— LÍMITES DE CONTROL EN VERDE Y ANARANJADO

○ ALERTA POSITIVA ○ ALERTA NEGATIVA
○ ADVERTENCIA POSITIVA ○ ADVERTENCIA NEGATIVA

LOS CANDIDATOS PARA GOBERNADOR SON: IVONNE ÁLVAREZ POR LA ALIANZA PRI/P. VERDE ECO DE MÉXICO/ PANAL/DEMOCRATA, FELIPE DE JESÚS CANTÚ POR EL PAN, HUMBERTO GONZÁLEZ SESMA POR EL PRD, ASael SEPÚLVEDA MARTÍNEZ POR EL PT, JESÚS MARÍA ELIZONDO (CHEMA) POR EL PARTIDO HUMANISTA, ROGELIO GONZÁLEZ RAMÍREZ POR MORENA, FERNANDO ELIZONDO POR MOVIMIENTO CIUDADANO Y JAIME RODRÍGUEZ "EL BRONCO" COMO CANDIDATO INDEPENDIENTE. SI EL DÍA DE HOY FUERAN LAS ELECCIONES, ¿POR QUIÉN VOTARÍA USTED?

- JAIME RODRÍGUEZ "EL BRONCO" -

MONITOREO SABA

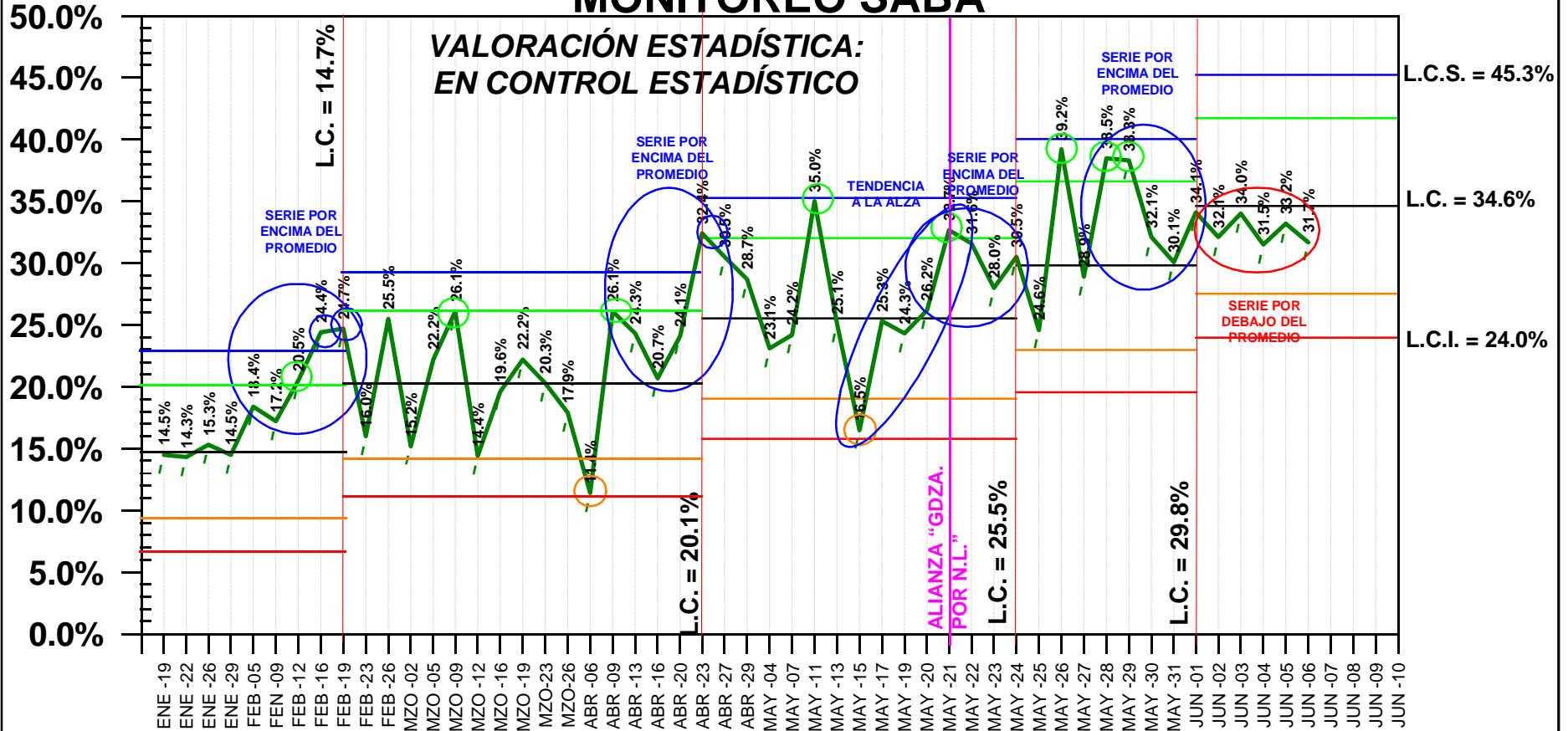

LÍMITES ACTUALIZADOS AL 01 DE JUNIO DE 2015

- -
 -
 -
- ALERTA POSITIVA ○ ALERTA NEGATIVA
○ ADVERTENCIA POSITIVA ○ ADVERTENCIA NEGATIVA

LOS CANDIDATOS PARA GOBERNADOR SON: IVONNE ÁLVAREZ POR LA ALIANZA PRI/P. VERDE ECO DE MÉXICO/ PANAL/DEMOCRATA, FELIPE DE JESÚS CANTÚ POR EL PAN, HUMBERTO GONZÁLEZ SESMA POR EL PRD, ASAEL SEPÚLVEDA MARTÍNEZ POR EL PT, JESÚS MARÍA ELIZONDO (CHEMA) POR EL PARTIDO HUMANISTA, ROGELIO GONZÁLEZ RAMÍREZ POR MORENA, FERNANDO ELIZONDO POR MOVIMIENTO CIUDADANO Y JAIME RODRÍGUEZ "EL BRONCO" COMO CANDIDATO INDEPENDIENTE. SI EL DÍA DE HOY FUERAN LAS ELECCIONES, ¿POR QUIÉN VOTARÍA USTED?

- FERNANDO ELIZONDO - MONITOREO SABA

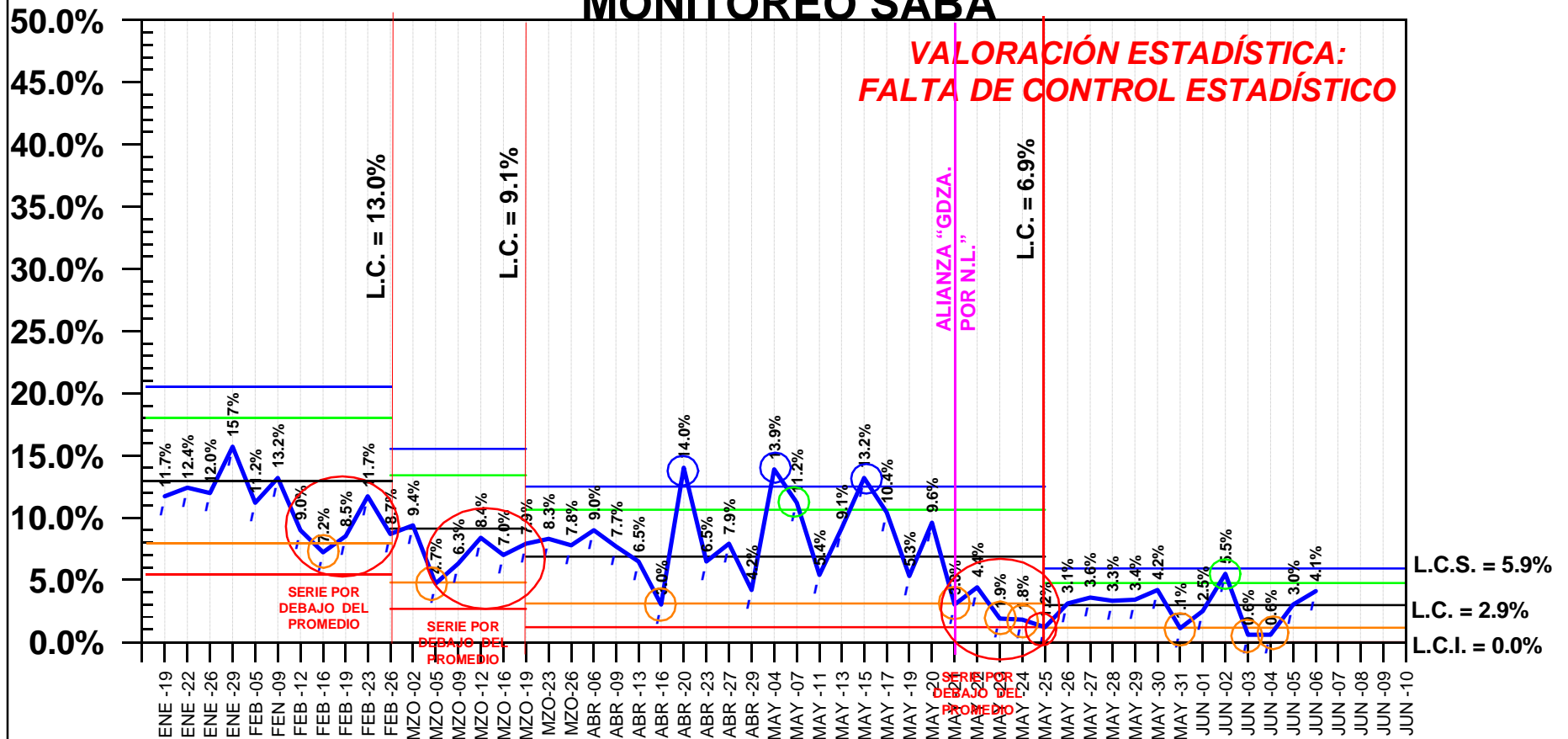

— LÍMITES DE ADVERTENCIA EN AZUL Y ROJO ○ ALERTA POSITIVA ○ ALERTA NEGATIVA
— LÍMITES DE CONTROL EN VERDE Y ANARANJADO ○ ADVERTENCIA POSITIVA ○ ADVERTENCIA NEGATIVA

® Copyright, SABA CONSULTORES, S.A. DE C.V. DEL 19 DE ENERO AL 06 DE JUNIO DE 2015

LOS CANDIDATOS PARA GOBERNADOR SON: IVONNE ÁLVAREZ POR LA ALIANZA PRI/P. VERDE ECO DE MÉXICO/ PANAL/DEMOCRATA, FELIPE DE JESÚS CANTÚ POR EL PAN, HUMBERTO GONZÁLEZ SESMA POR EL PRD, ASHEL SEPÚLVEDA MARTÍNEZ POR EL PT, JESÚS MARÍA ELIZONDO (CHEMA) POR EL PARTIDO HUMANISTA, ROGELIO GONZÁLEZ RAMÍREZ POR MORENA, FERNANDO ELIZONDO POR MOVIMIENTO CIUDADANO Y JAIME RODRÍGUEZ "EL BRONCO" COMO CANDIDATO INDEPENDIENTE. SI EL DÍA DE HOY FUERAN LAS ELECCIONES, ¿POR QUIÉN VOTARÍA USTED?

- NO SABE -

MONITOREO SABA

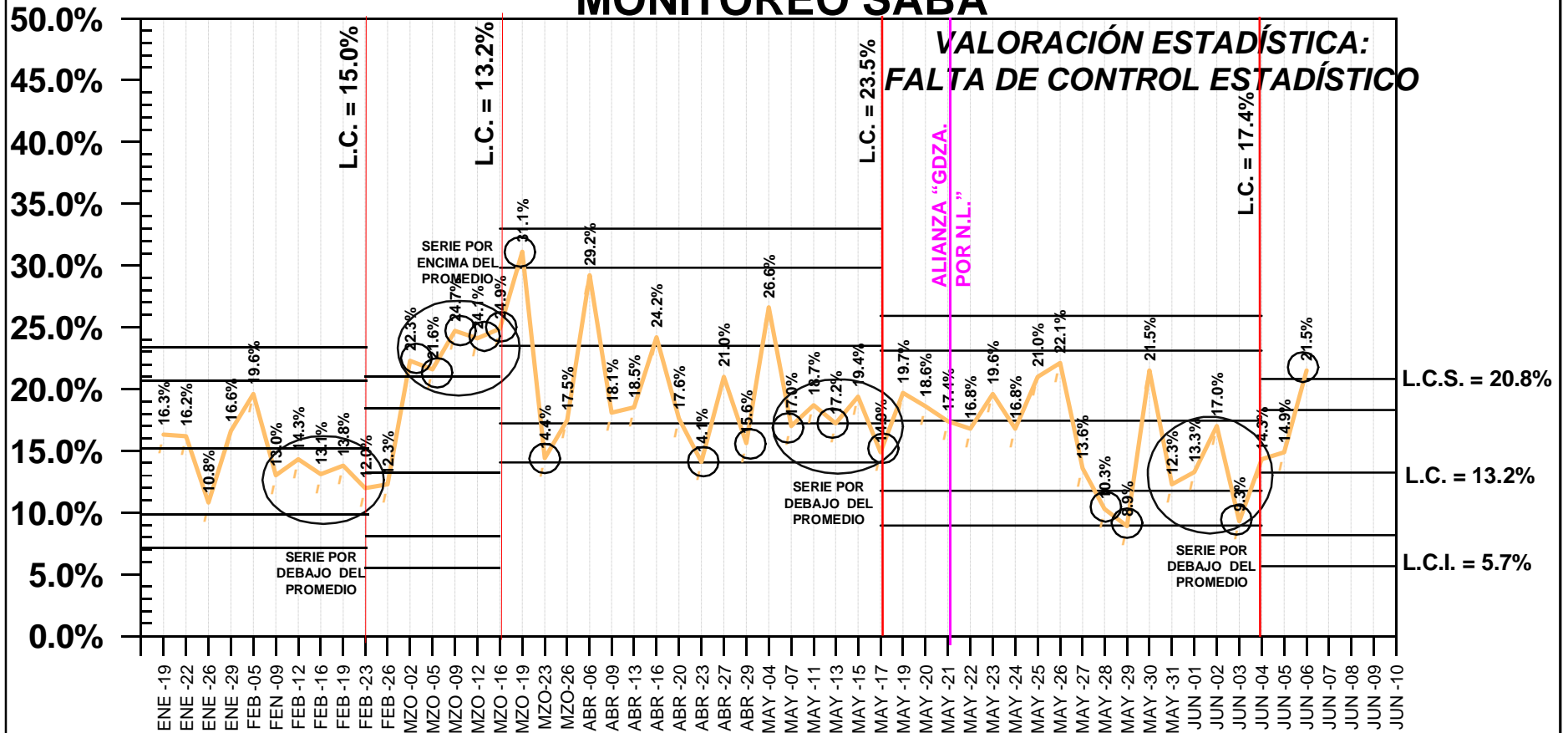

— LÍMITES DE CONTROL/ADVERTENCIA

○ ALERTA/ADVERTENCIA

LOS CANDIDATOS PARA GOBERNADOR SON: IVONNE ÁLVAREZ POR LA ALIANZA PRI/P. VERDE ECO DE MÉXICO/ PANAL/DEMOCRATA, FELIPE DE JESÚS CANTÚ POR EL PAN, HUMBERTO GONZÁLEZ SESMA POR EL PRD, ASHEL SEPÚLVEDA MARTÍNEZ POR EL PT, JESÚS MARÍA ELIZONDO (CHEMA) POR EL PARTIDO HUMANISTA, ROGELIO GONZÁLEZ RAMÍREZ POR MORENA, FERNANDO ELIZONDO POR MOVIMIENTO CIUDADANO Y JAIME RODRÍGUEZ "EL BRONCO" COMO CANDIDATO INDEPENDIENTE. SI EL DÍA DE HOY FUERAN LAS ELECCIONES, ¿POR QUIÉN VOTARÍA USTED?

- NINGUNO - MONITOREO SABA

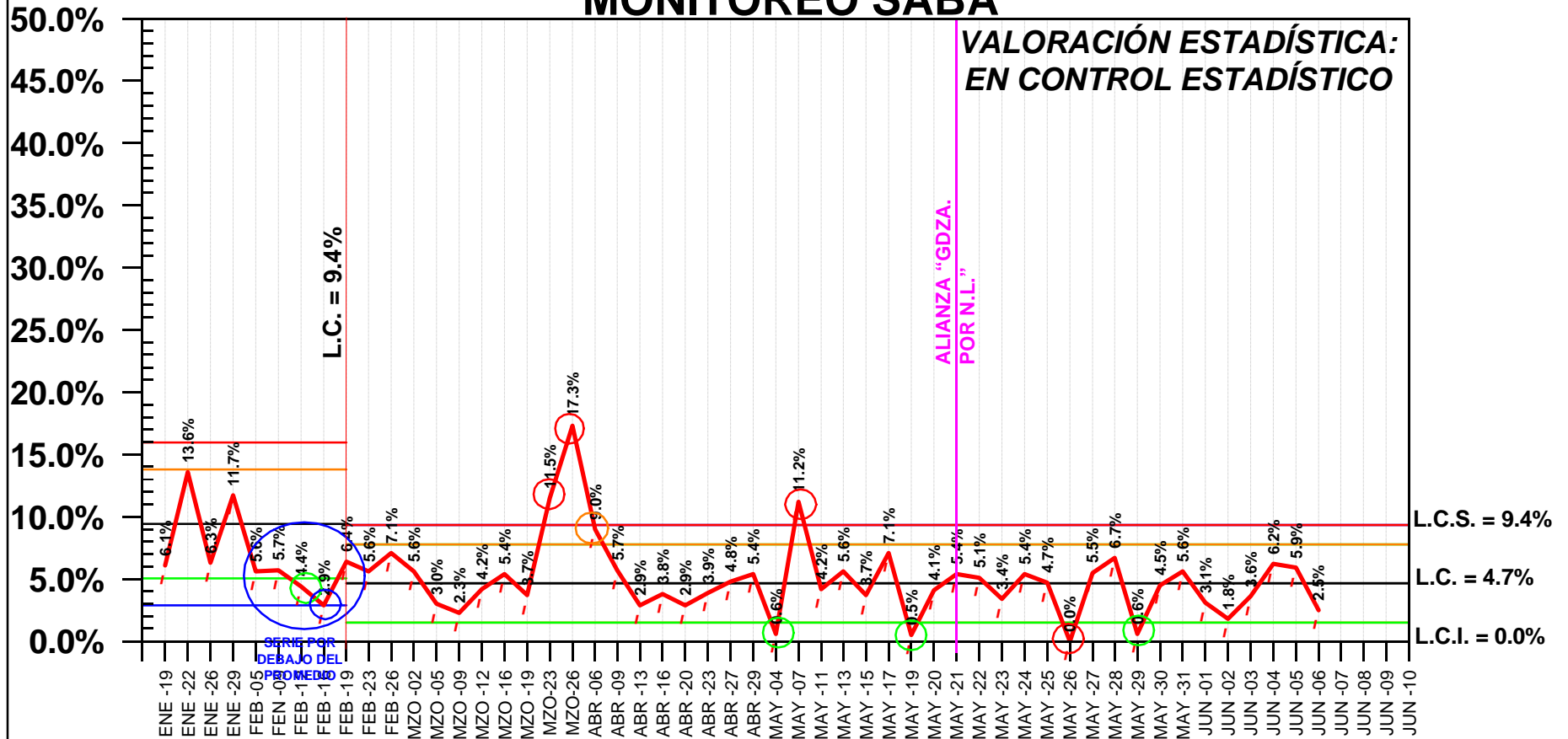

LÍMITES ACTUALIZADOS AL 19 DE FEBRERO DE 2015

- ▬ LÍMITES DE ADVERTENCIA EN AZUL Y ROJO
 ○ ALERTA POSITIVA
○ ALERTA NEGATIVA
- ▬ LÍMITES DE CONTROL EN VERDE Y ANARANJADO
 ○ ADVERTENCIA POSITIVA
○ ADVERTENCIA NEGATIVA

LOS CANDIDATOS PARA GOBERNADOR SON: IVONNE ÁLVAREZ POR LA ALIANZA PRI/P. VERDE ECO DE MÉXICO/ PANAL/DEMOCRATA, FELIPE DE JESÚS CANTÚ POR EL PAN, HUMBERTO GONZÁLEZ SESMA POR EL PRD, ASAEI SEPÚLVEDA MARTÍNEZ POR EL PT, JESÚS MARÍA ELIZONDO (CHEMA) POR EL PARTIDO HUMANISTA, ROGELIO GONZÁLEZ RAMÍREZ POR MORENA, FERNANDO ELIZONDO POR MOVIMIENTO CIUDADANO Y JAIME RODRÍGUEZ "EL BRONCO" COMO CANDIDATO INDEPENDIENTE. SI EL DÍA DE HOY FUERAN LAS ELECCIONES, ¿POR QUIÉN VOTARÍA USTED?

- MONITOREO VULGAR O TRACKING DE ESTIMACIONES PUNTUALES -

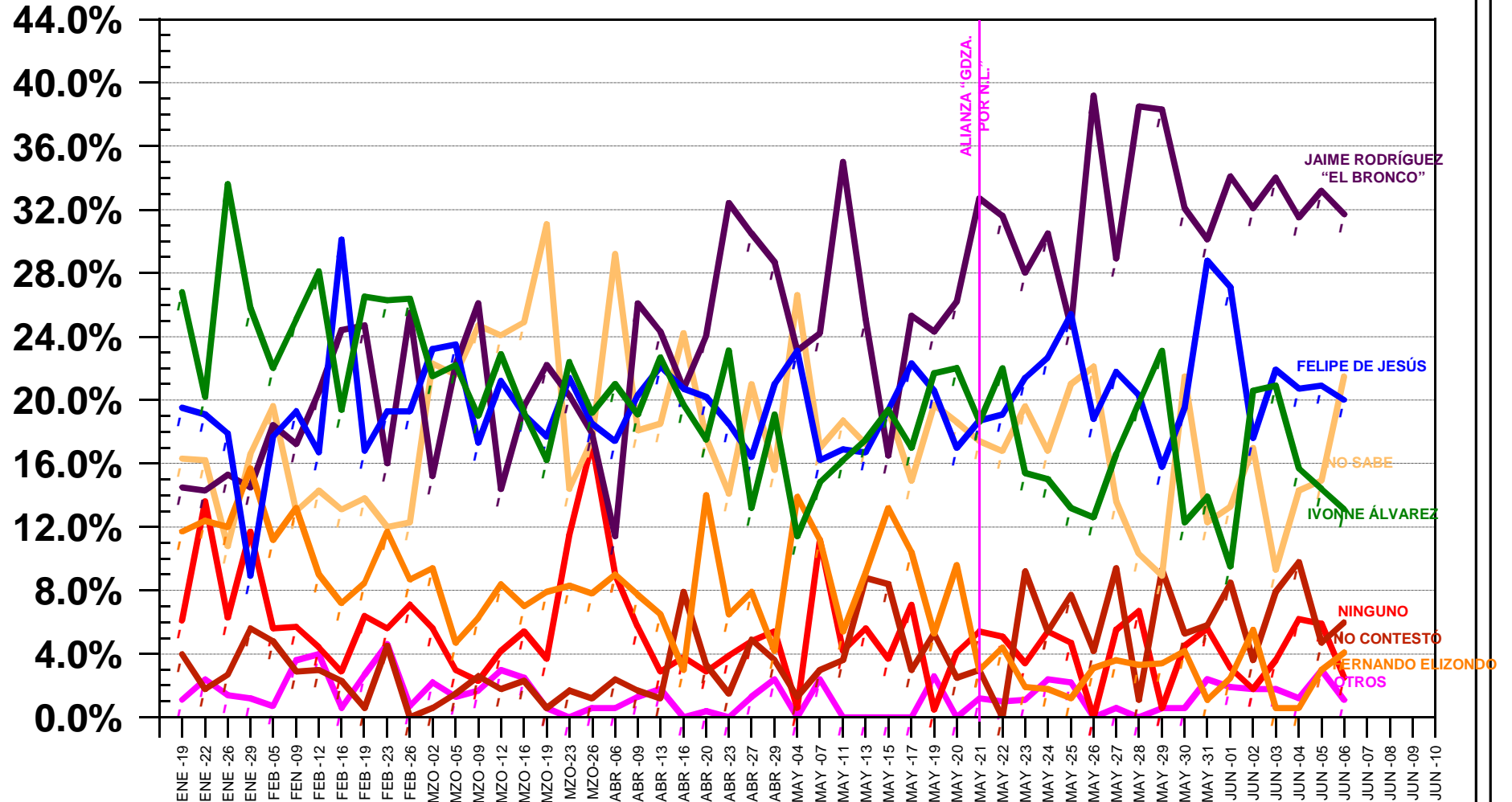

¿EN CUÁL DE LOS RANGOS QUE LE VOY A DECIR SE ENCUENTRAN SUS INGRESOS FAMILIARES MENSUALES?

- HASTA \$2,400 PESOS - MONITOREO SABA

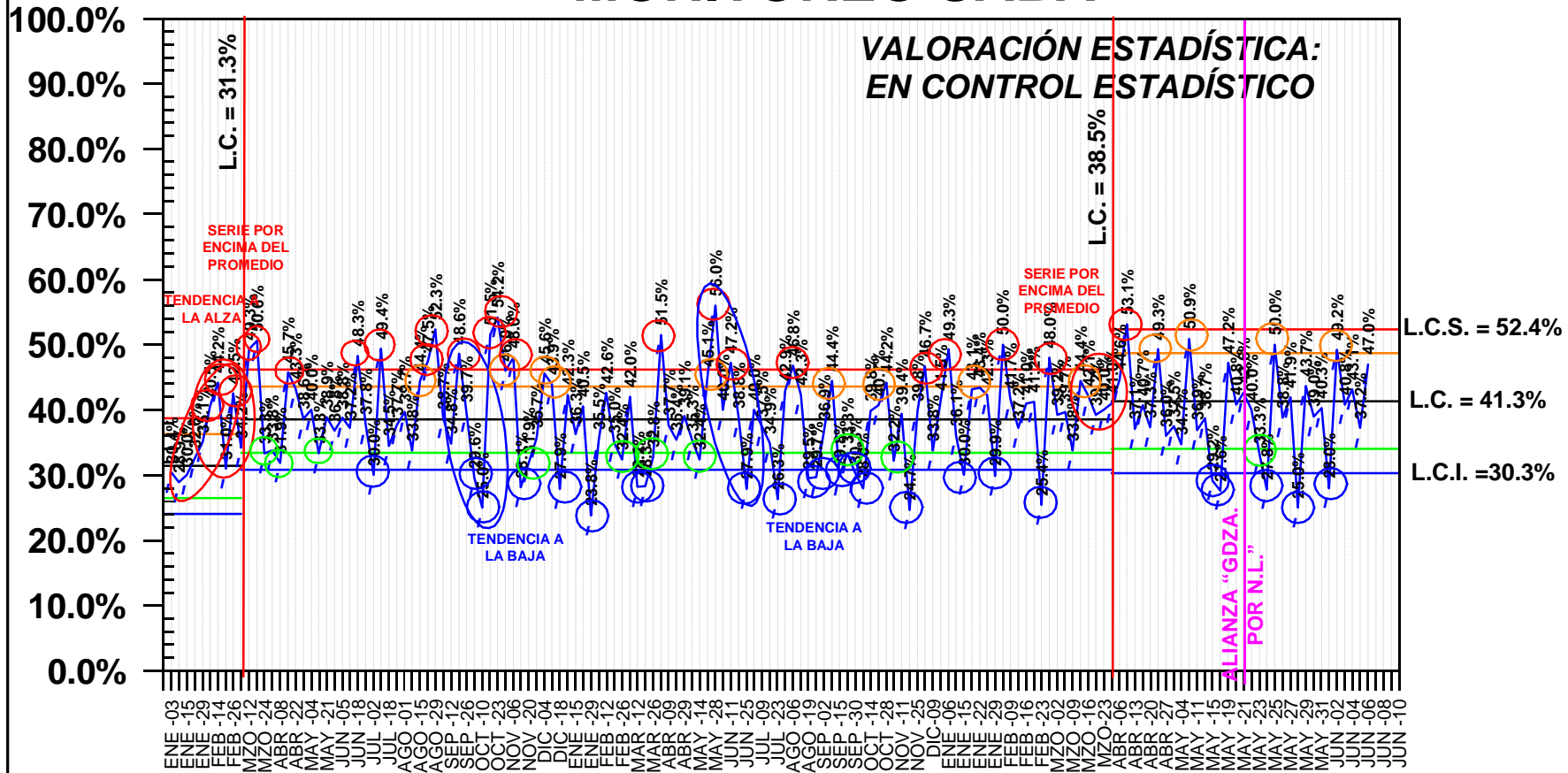

LÍMITES ACTUALIZADOS AL 06 DE ABRIL DE 2015

— LÍMITES DE ADVERTENCIA EN AZUL Y ROJO
 — LÍMITES DE CONTROL EN VERDE Y ANARANJADO

○ ALERTA POSITIVA ○ ALERTA NEGATIVA
 ○ ADVERTENCIA POSITIVA ○ ADVERTENCIA NEGATIVA

® Copyright, SABA CONSULTORES, S.A. DE C.V.

DEL 03 DE ENE. DE 2013 AL 06 DE JUNIO DE 2015